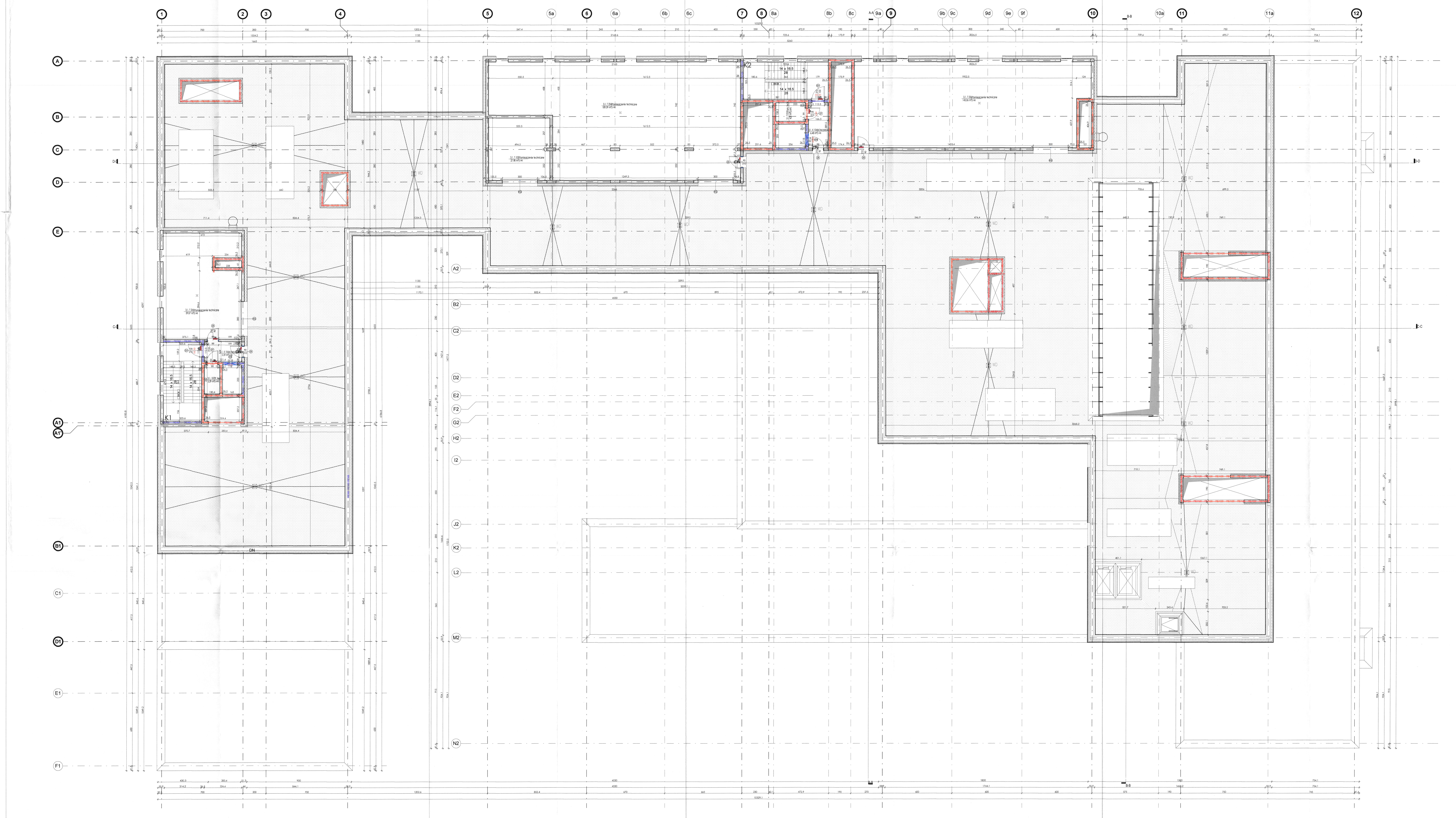

LEGENDA :

TYP PRZEGRÓD

- Elementy żelbetowe (konstrukcyjne)
- Ściana murowana z bloczków silikatowych
- Ściana z płyt g-k
- Witryna szklana
- Termoizolacja
- Słup konstrukcyjny
- Panel elewacyjny trójwymiarowy

NAWIERZCHNIA

- Wycieraczka systemowa
- Nawierzchnia z papy termozgrzewalnej z posypką mineralną
- Stropodachy zielone
- Nawierzchnia z desek kompozytowych
- Opaska żwirowa

OZNACZENIA

- Wejście do budynku
- Wejście techniczne do budynku
- Wyjście ewakuacyjne z budynku
- Podjazd do budynku (dostawy)
- Metka pomieszczenia
- Opis przegród zgodnie z legendą przegród pionowych i poziomych
- Zadaszenie szklane na cięgnach
- Oznaczenie i numer bramy garażowej
- A-A Oznaczenia przekrojów
- Rzędna wykończenia
- Rzędna konstrukcji
- 3% Procent spadku

OZNACZENIE ELEMENTÓW STOLARKI

- Oznaczenie drzwi
- CKD Czujnik kontroli dostępu
- KD Kontaktron drzwi systemu kontroli dostępu
- EZ Elektrozaczep rewersyjny
- PE Przycisk wyjścia ewakuacyjnego
- PW Przycisk wyjścia
- MK Manipulator klawiszowy
- OW Kratka/otwór wentylacyjny
- SZ Samozamykacz
- Oznaczenie okien
- Roleta typu BLACK OUT

ELEMENTY INSTALACJI SANITARNYCH

- KP Kurtyna powietrzna
- WD Wpust dachowy
- Wpust posadzkowy
- Kran z złączką

BALUSTRADY

BW.0	Balustrada wewnętrzna, szklana, mocowana do stropu, h=110 cm
BW.0	Balustrada wewnętrzna, szklana, mocowana do boku schodów, h=110 cm
BW.0	Pochwyt wewnętrzny, stalowy, mocowany do ściany, h=110 cm
BW.0	Balustrada wewnętrzna, stalowa, mocowana do boku schodów, h=110 cm
BW.0	Balustrada wewnętrzna, szklana, mocowana do stopnia, h=110 cm
BW.0	Balustrada wewnętrzna, stalowa, mocowana do stopnia, h=110 cm
BW.0	Balustrada wewnętrzna, stalowa, mocowana do stropu, h=110 cm
BZ.01	Barierki tarasowe szklane, mocowane do attyki od boku, wypełnione szkłem bezpiecznym, h=110 cm

ZADASZENIA SZKLANE

ZD.	Zadaszenie szklane na cięgnach 340 x 150 cm
ZD.	Zadaszenie szklane na cięgnach 350 x 150 cm
ZD.	Zadaszenie szklane na cięgnach 680 x 150 cm

ELEMENTY PPOŻ

REI 30	Odporność REI 30
REI 60	Odporność REI 60
REI 120	Odporność REI 120
EI 60	Drzwi o odporności EI 60
EIS 30	Drzwi o odporności EIS 30
KD.	Klapa dymowa 120 x 150 cm, H=min. 30cm
KD.	Klapa dymowa 120 x 140 cm, H=min. 50 cm + owiewki + kierownica
O.K.	Otwór kompensacyjny z klapą żaluzjową 320 x 140 cm
SCH	Studzienka schładzająca
HP25	Hydrant przeciwpożarowy 25m
HP33	Hydrant przeciwpożarowy 25m

LEGENDA WARSTW

PRZEGRODY PIONOWE: W00 – Ściana bez wykończenia; W.ZB18 – Ściana żelbetowa 18cm wg. projektu konstrukcji; W.ZB25 – Ściana żelbetowa 25cm wg. projektu konstrukcji; W.MC18 – Ściana murowana z pustaków silikatowych 18cm; W.MC24 – Ściana murowana z pustaków silikatowych 24cm; W.GK – Ściana GK; W.DZ – Ściana dźwiękoszczelna; W.SZ – Ściana szklana; W.SM – Ściana mobilna.

PRZEGRODY PIONOWE - OKŁADZINY ŚCIENNE WEWNĘTRZNE: I.L.G; I.M.W; I.GR; I.TA.

PRZEGRODY PIONOWE - OKŁADZINY ŚCIENNE ZEWNĘTRZNE: E.WW20; E.LM; E.S16.

PRZEGRODY POZIOME - KONSTRUKCJA: F00; F.SK; P4A.

PRZEGRODY POZIOME - WYKOŃCZENIA ZEWNĘTRZNE: G.IH; G.IH*; G.ZI; G.ZI*; F.LM.

PRZEGRODY POZIOME - WYKOŃCZENIA WEWNĘTRZNE - POSADZKI: S.GS; S.WP; S.WPS; S.WPE; S.WD; S.BS; S.WB; S.BP.

PRZEGRODY POZIOME - WYKOŃCZENIA WEWNĘTRZNE - SUFITY: C.LW; C.GK; C.GW; C.GKP; C.WL; C.L.

UWAGI:

POWYŻSZE RYSUNKI MOGĄ BYĆ WYKORZYSTANE TYLKO I WYŁĄCZNIE JAKO PROJEKT WYKONAWCZY. NA ETAPIE REALIZACJI WSZELKIE PRACE I DECYZJE, DOTYCZĄCE ROZWIĄZAŃ TECHNICZNYCH, MATERIAŁOWYCH I ILOŚCIOWYCH (W TYM WSZYSTKIE DOMIARY) MOGĄ BYĆ PODEJMOWANE TYLKO I WYŁĄCZNIE NA PODSTAWIE DOKUMENTACJI WYKONAWCZEJ.

NINIEJSZY PROJEKT (UTWÓR ARCHITEKTONICZNY) STANOWI NIEPOWTARZALNĄ DOKUMENTACJĘ PRZEWIDZIANĄ DO REALIZACJI Z ZACHOWANIEM PRZEPISÓW PRAWA AUTORSKIEGO PRZYSŁUGUJĄCEGO PROJEKTANTOWI ZGODNIE Z USTAWĄ O PRAWIE AUTORSKIM Z 1994 ROKU (DZ.U. Nr 24 poz.83). WSZELKIE ZMIANY W PROJEKCIE I NA ETAPIE REALIZACJI MUSZĄ BYĆ WCZEŚNIEJ SKONSULTOWANE I ZAAKCEPTOWANE PRZEZ PROJEKTANTA. POWIELANIE I ROZPOWSZECHNIANIE JEST DOZWOLONE TYLKO DO CELÓW REALIZACJI NINIEJSZEGO PROJEKTU. W POZOSTAŁYCH PRZYPADKACH JEST ZABRONIONE.

W RAZIE JAKICHKOLWIEK NIEZGODNOŚCI NALEŻY SKONSULTOWAĆ SIĘ Z PROJEKTANTAMI. EWENTUALNE WADY PROJEKTOWE I KOORDYNACYJNE NALEŻY PRZEDSTAWIĆ NADZOROWI AUTORSKIEMU.

PROJEKT ARCHITEKTONICZNY ROZPATRYWAĆ RAZEM Z PROJ. KONSTRUKCYJNYM ORAZ PROJEKTAMI POSZCZEGÓLNYCH BRANŻ INSTALACYJNYCH. LOKALIZACJA PIONÓW WOD-KAN., GRZEJNIKÓW PRZEBIĆ KONSTRUKCYJNYCH, TRAS KABLOWYCH ETC. WG. PROJEKTÓW BRANŻOWYCH. W PRZYPADKU NIEZGODNOŚCI Z PROJ. ARCH. POWIADOMIĆ PROJEKTANTA.

WYMIARY ORAZ ILOŚCI SPRAWDZIĆ W NATURZE. W PRZYPADKU NIEZGODNOŚCI Z RYSUNKAMI POWIADOMIĆ PROJEKTANTÓW.

SCHEMAT SYTUACYJNY

FAZA	**PROJEKT WYKONAWCZY**
TYTUŁ	Budowa budynku laboratoryjno - dydaktycznego wraz z zapleczem technicznym i infrastrukturą towarzyszącą, ciągami komunikacyjnymi i zagospodarowaniem terenu
ADRES INWESTYCJI	Ul. Nowoursynowska 159, 02-787 Warszawa dz.nr e. 14513_08 dzielnica Ursynów obręb ewidencyjny 1-10-12 dz. 114/2
INWESTOR	Szkoła główna Gospodarstwa Wiejskiego w Warszawie, Ul.Nowoursynowska 166, 02-787 Warszawa
JEDNOSTKA PROJEKTOWA	BBC Best Building Consultants Sp. z o.o. Sp.k Al. Jerozolimskie 155 02-326 Warszawa e-mail: biuro@bbconsultants.pl
BRANŻA	**ARCHITEKTURA**
PROJEKTANT	mgr inż. arch. Karol Grodzki upr. nr 16/PDOKK/2016
SPRAWDZAJĄCY	mgr inż. arch. Wojciech Kosiński upr. nr 2883/58
OPRACOWANIE	mgr inż. arch. Anne Komba Wobondi mgr inż. arch. Magdalena Hnat mgr inż. arch. Justyna Michałowska inż. arch. Wiktor Rafeenko
NAZWA RYSUNKU	**RZUT KONDYGNACJI TECHNICZNEJ**
NAZWA DOKUMENTY	1912_PW_AR_01_20_30
TOM	II
SKALA	1 : 100
DATA	08.2020
REWIZJA	