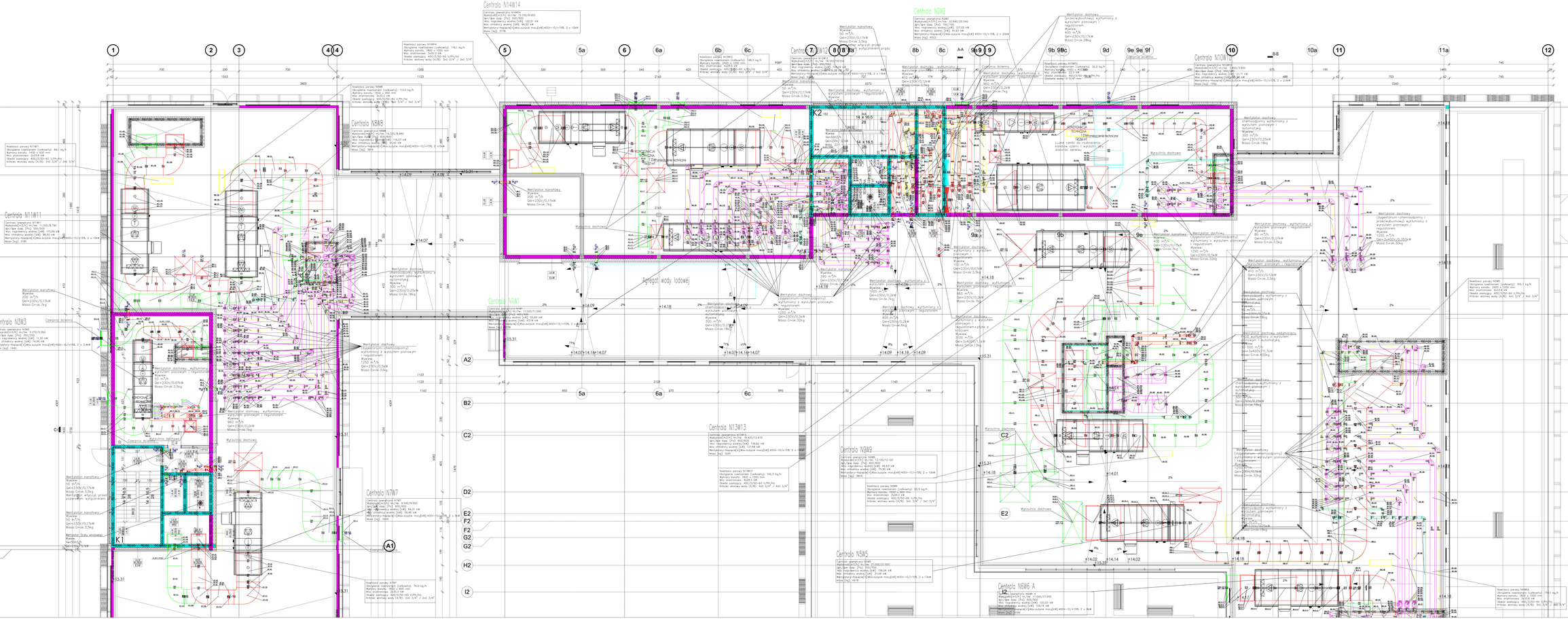

PROJEKT WYKONAWCZY

Budowa Kompleksu Hokeistycznego - Zlokalizowanego we Wrocławiu na działce nr 1/2 obręb 2-Krzykowo przy ul. Ks. Bronisława Pierzchały 1 - Etap I - Budynek Hokeistyczny

ADRES INWESTYCJI: 51-162 Wrocław, ul. Ks. Bronisława Pierzchały 1, działka nr 1/2 obręb 2-Krzykowo

INWESTOR: Miasto Wrocław Gmina Wrocław Wydział Inwestycji ul. Purkyniego 11 50-010 Wrocław

BBC BBC Building Consultants Sp. z o.o. Sp. k. ul. Szczytnicka 11 50-382 Wrocław tel. 71 337 93 00 biuro@bbc.com.pl www.bbc.com.pl

BRANŻA: INSTALACJE SANITARNE

OPRACOWANIE: GRUPA PROJEKTOWA CONSULPROJECT

OPRACOWANIE: mgr inż. Piotr Sulejewicz CS/GK/PO/CS/024

SPRAWDZAŁ: mgr inż. Małgorzata Kowalska CS/GK/PO/CS/024 mgr inż. Marcin Kowalski

SZCZEGÓŁOWY TYTUŁ RYSUNKU: SCHEMAT RUROCIĄGU WODY LODOWEJ

SKALA: 1:100

DATA: 06.2020

NR RYSUNKU: 05

BIM

NIEJSZY RYSUNEK WRAZ Z ZAŁĄCZONYMI PLIKAMI CYFROWYMI STANOWI DOKUMENTACJĘ PRZEDMIOTOWĄ, ZGODNIE Z ZAWARTOŚCIĄ ZAMÓWIENIA I PRZEPISAMI PRAWA OBOWIĄZUJĄCYMi W CHWILI WYDANIA NINIEJSZEGO PRZEDMIOTU ZAMÓWIENIA. PRZEDMIOTOWY RYSUNEK WYKONANO W OPARCIU O OBOWIĄZUJĄCE PRZEPISY, NORMY I ZASADY SZTUKI BUDOWLANEJ. PRZEDMIOTOWY RYSUNEK NIE MOŻE BYĆ UDOSTĘPNIANY OSOBOM TRZECIM BEZ ZGODY AUTORA OPRACOWANIA. ZABRANIA SIĘ ZMIAN W TREŚCI RYSUNKU BEZ ZGODY AUTORA OPRACOWANIA. ZABRANIA SIĘ ZMIAN W TREŚCI RYSUNKU BEZ ZGODY AUTORA OPRACOWANIA. ZABRANIA SIĘ ZMIAN W TREŚCI RYSUNKU BEZ ZGODY AUTORA OPRACOWANIA.

SIEĆ KONDYCJA - INSTALACJA WRYTYCZNYCH (CO)

PROJEKT PW. BRANŻA (IT, ZE, BE, CO)

0	1:50	06.2020	05