

Strop poziomu 1 - zbrojenie wieńcowe

1:100

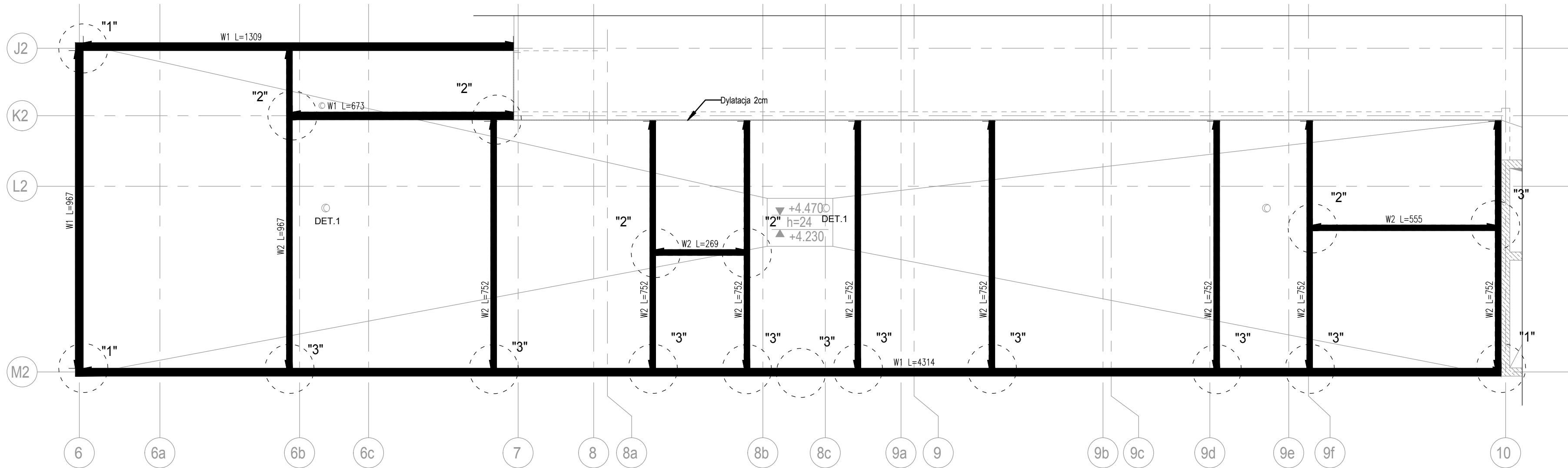

Stal zbrojeniowa					
Nr pręta	Ilość	Stal		Długość m	Kształt pręta
		A-IIIIN mm	A-I mm		
1	1	12		634,00	48
2	315	8		0,81	18 12
3	265	8		0,93	18 18
4	16	12		1,10	
5	32	6		0,60	
PODSUMOWANIE ZESTAWIENIA					
Średnica	Stal	Długość [m]		Masa 1m kg/m	Ciężar [kg]
6	A-IIIIN	19,20		0,222	4,3
8	A-IIIIN	501,60		0,395	197,9
12	A-IIIIN	651,60		0,888	578,5
Masa stal A-I		0 kg			
Masa stal A-IIIIN		780,7 kg			
Masa całkowita		780,7 kg			

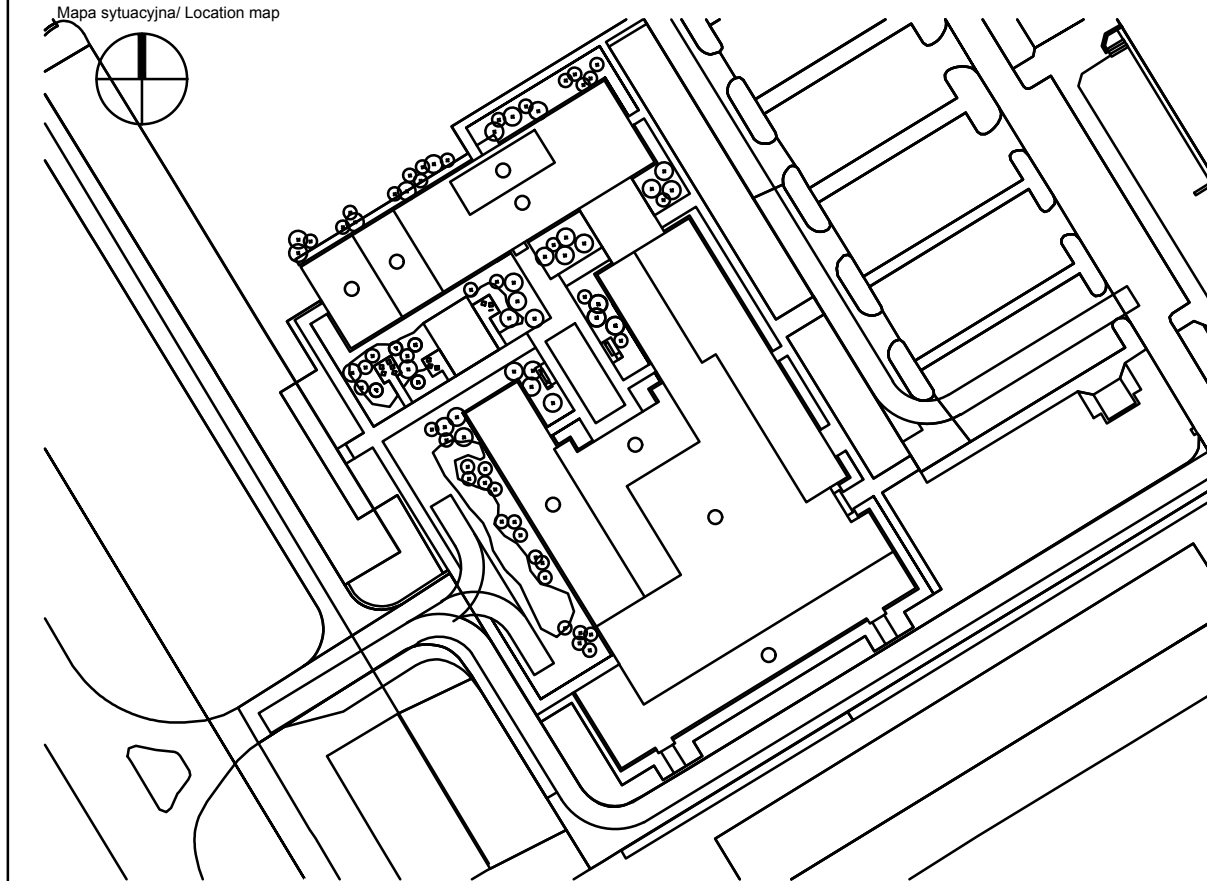

Generalny Projektant/ Lead Designer jsk architektki pszczulny & rutz JSK Architekci Sp. z o.o. ul. Żwirki i Wigury 18 02-092 Warszawa tel. 0048 22 660 30 00 e-mail: jsk@jsk-waw.pl		Tytuł projektu/ Project name Budowa Obiektu Laboratoryjno – Dydaktycznego wraz z zapleczem technicznym, infrastrukturą towarzyszącą, przyłączami, ciągami komunikacyjnymi i zagospodarowaniem terenu na potrzeby Innowacyjnego Centrum Nauk Żywnościowych - ICNZ					
Inwestor/ Investor Szkoła Główna Gospodarstwa Wiejskiego w Warszawie ul. Nowoursynowska 166 02-787 Warszawa		Adres projektu/ Project address ul. Nowoursynowska 166 02-787 Warszawa					
Podwykonawca/ Subcontractor FORT POLSKA Sp. z o.o. ul. Nowotoruńska 8 85-840 Bydgoszcz tel. 52 361 46 46 e-mail: poczta@fort.pl		Projektant/ Designed by mgr inż. Paweł Lachowicz Upr. bud. nr: ABIT-II-7131-12/2000	Podpis/ Signature				
		Sprawdzający / Verified by mgr inż. Sebastian Kulikowski Upr. bud. nr: KUP/0078/POOK/14	Podpis/ Signature				
Faza projektu/ Project phase PROJEKT PRZETARGOWY		Branża / Branch KONSTRUKCJA	Rysował/ Drawn by inż. Maciej Paliwoda Data/ Date 19/06/2023				
Zawartość rysunku/ Drawing content Strop poziomu +1 J2-M2. Budynek A. Zbrojenie wieńcowe.			Sprawdził/ Checked by mgr inż. Rafał Kurowski	Skala/ Scale 1:100			
0269-ICNZ-PP-KON-DET-01-2140-00							
Numer projektu Project number	Nazwa Budynku Building Name	Faza projektu Project phase	Branża Branch	Rodzaj rysunku Drawing type	Poziom Level	Nr rysunku Drawing nr	Nr rewizji Revision nr

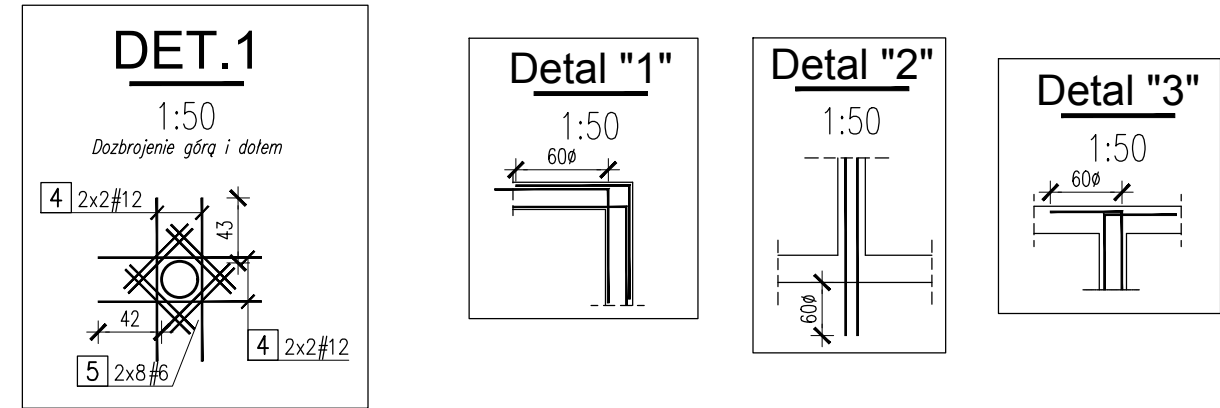

- Uwagi
- Opracowano na podstawie modelu architektury. Rysunek należy rozpatrywać łącznie z projektami branżowymi, w szczególności z aktualną architekturą.
 - Wszystkie wymiary podano w [cm].
 - Koty wysokościowe podano w [m].
 - Wykonawca, przed przystąpieniem do robót, zobowiązany jest do zapoznania się ze wszystkimi dokumentami branżowymi i budowlanymi związanymi z niniejszym projektem
 - Wszystkie elementy konstrukcyjne ze sobą powiązane (tj. ściany, belki, stropy) należy rozpatrywać łącznie w celu zapewnienia odpowiednich połączeń.
 - W sprawach nieokreślonych dokumentacją obowiązującą:
 - warunki techniczne, jakim powinny odpowiadać budynki ich usytuowanie,
 - wytyczne, świadectwa dopuszczenia, atesty Instytutu Techniki Budowlanej; instrukcje, wytyczne i warunki techniczne producentów i dostawców materiałów;
 - przepisy techniczne instytucji sprawdzających jakość materiałów i wykonywanych robót.
 - Zabezpieczenie przeciwwodne i przeciwwilgociowe wg opracowania architektury.

