

WARSTWY ZIELONEGO DACHU W SYSTEMIE FD25 POD NASADZENIAMI EKSTENSYWNYMI WZNIESIENIA - DACH ODWRÓCONY

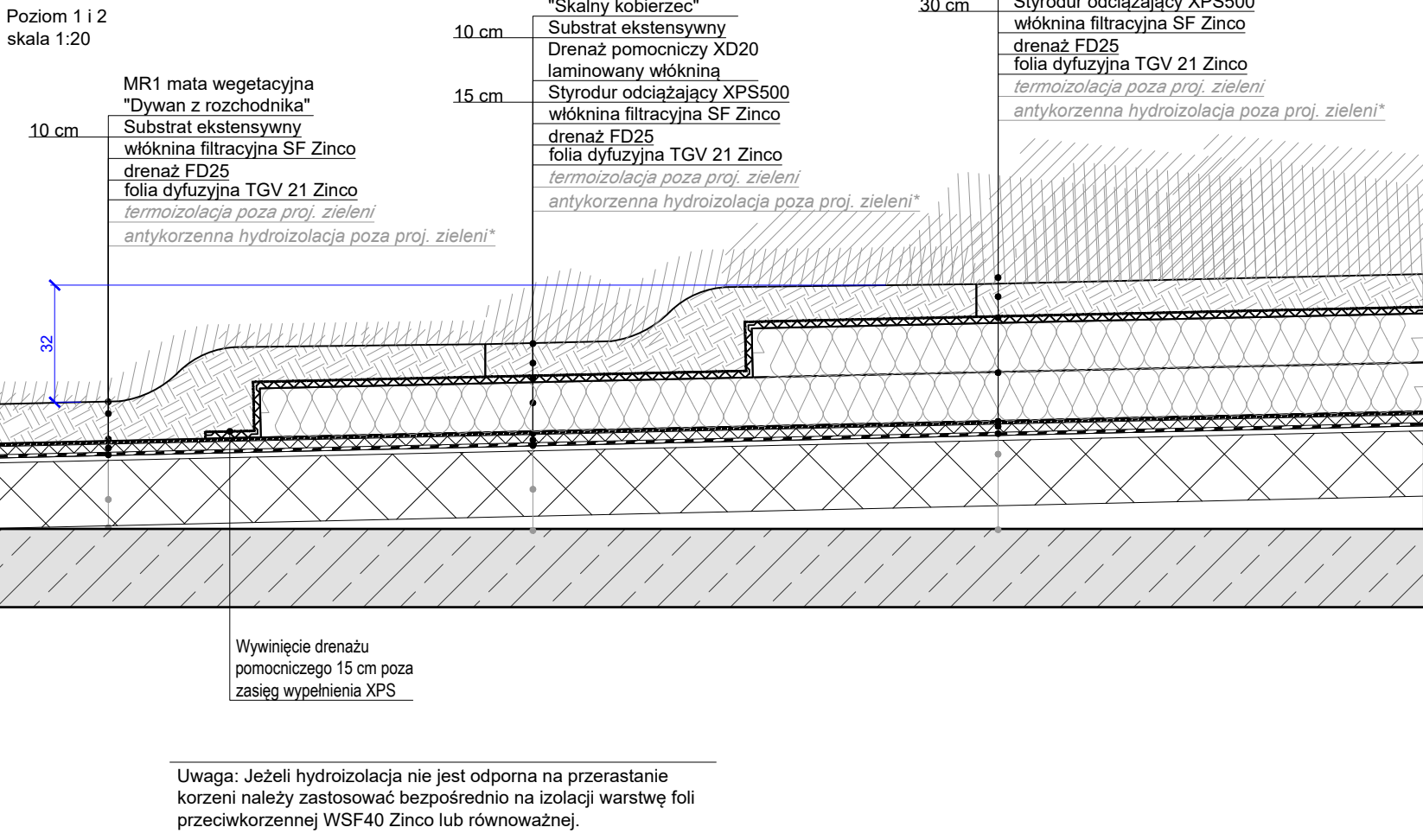

NAWIERCZHNIA N-D2

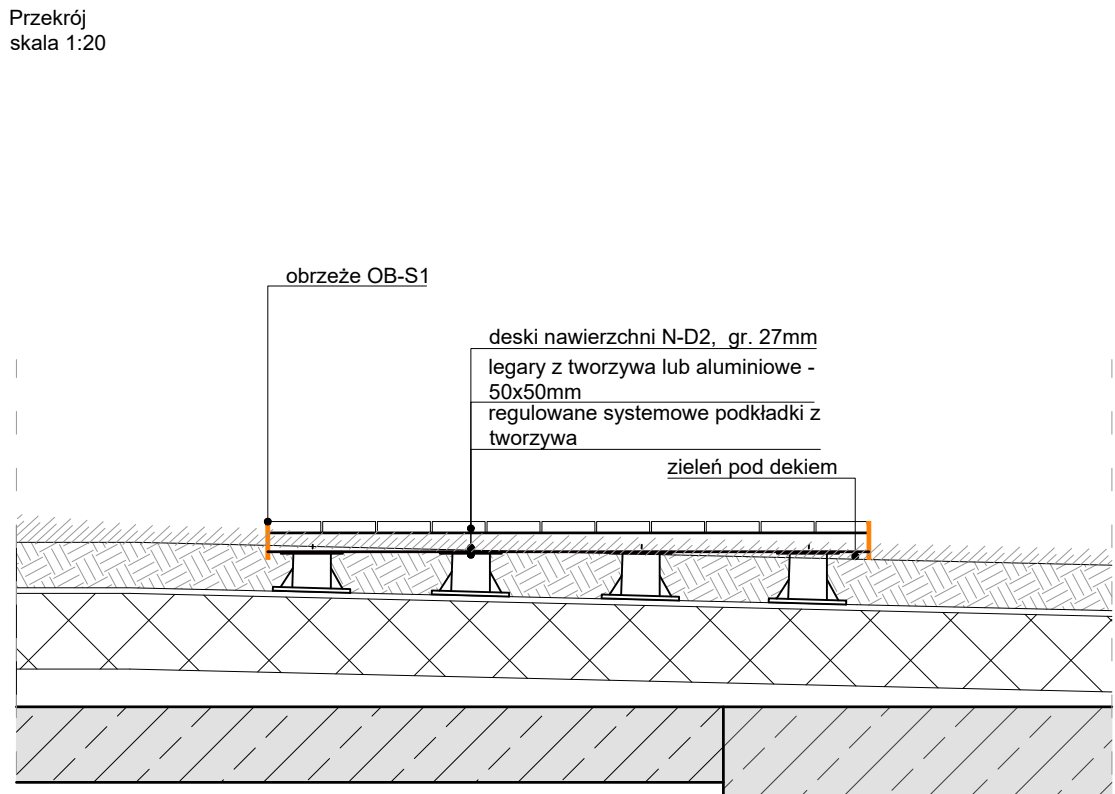

DONICA DN-1

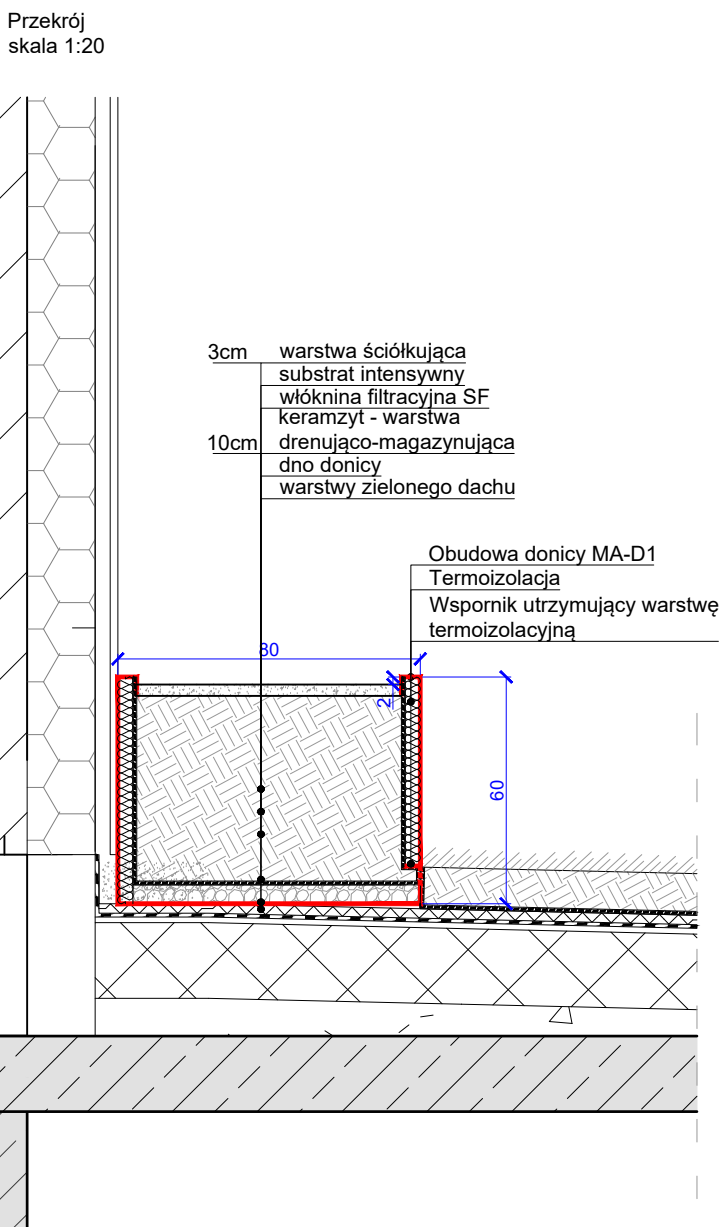

DONICA DN-1

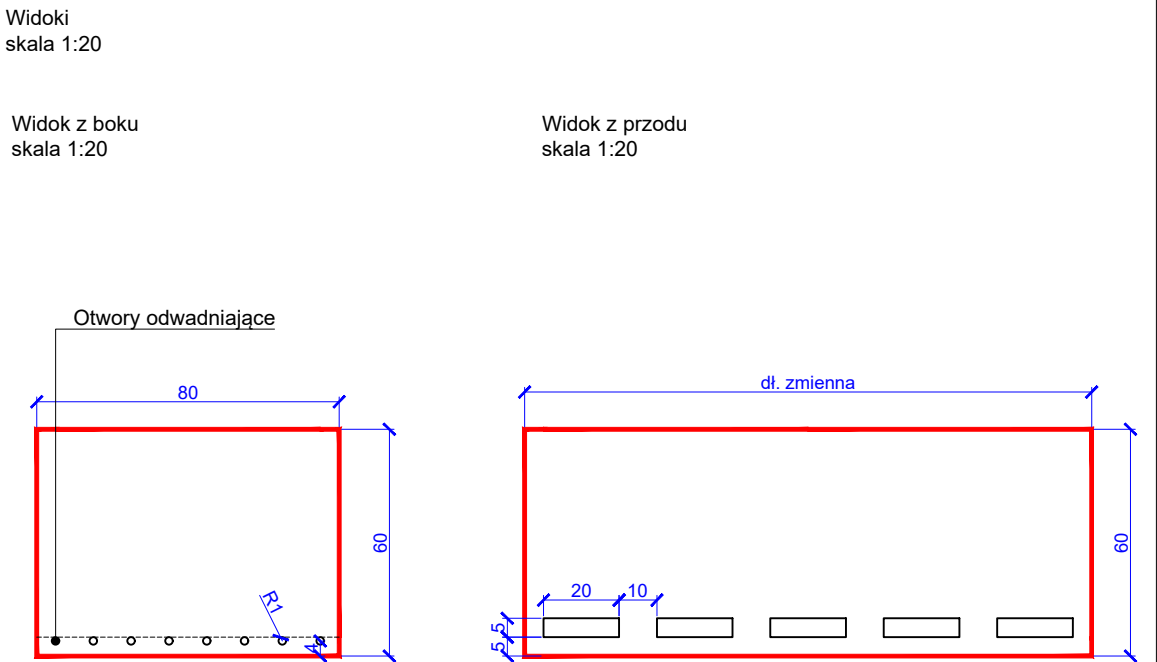

WARSTWY ZIELONEGO DACHU W SYSTEMIE FD25 POD NASADZENIAMI EKSTENSYWNYMI - DACH ODWRÓCONY

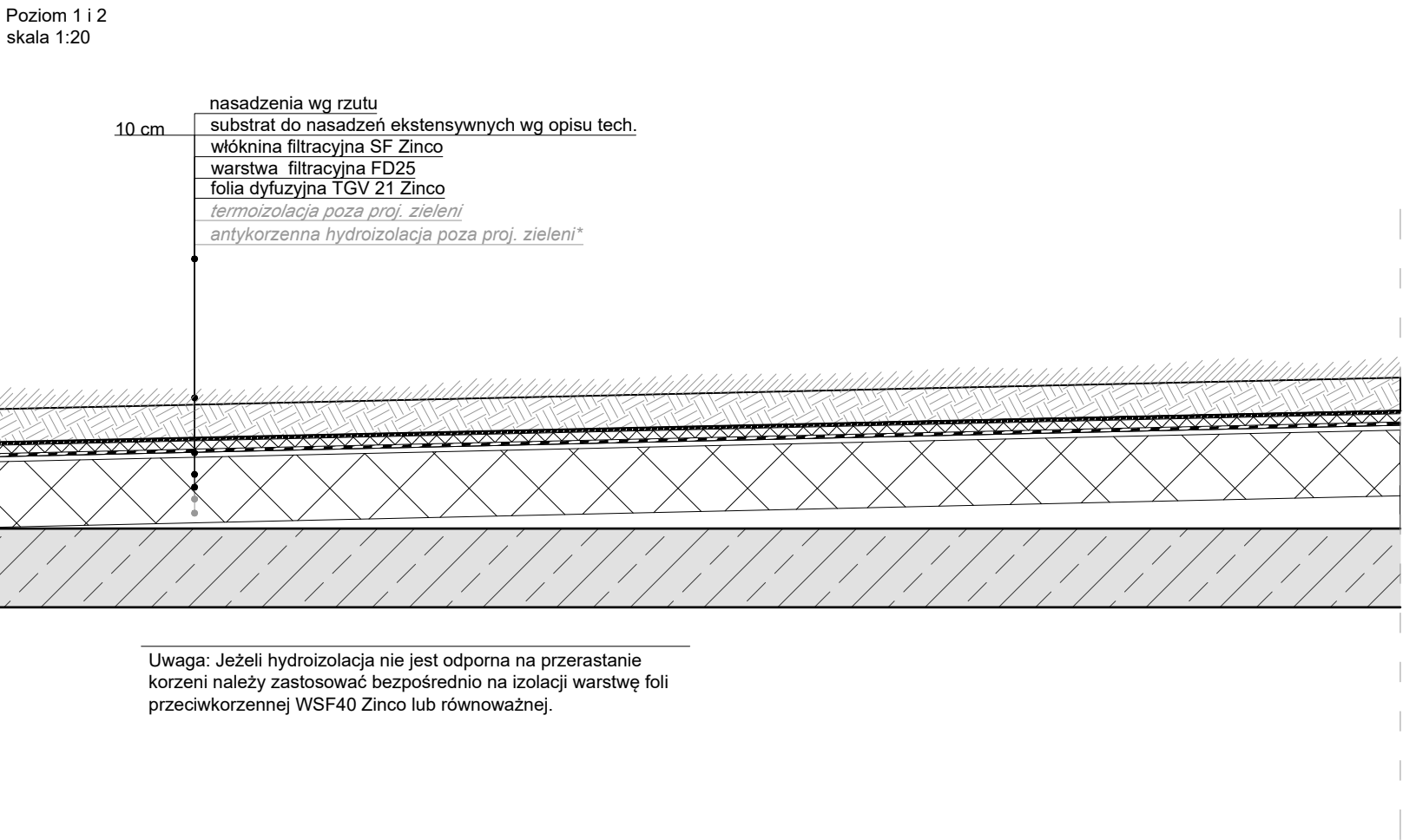

OPASKA ŻWIROWA OP-ST Z OBRZEŻEM TRP

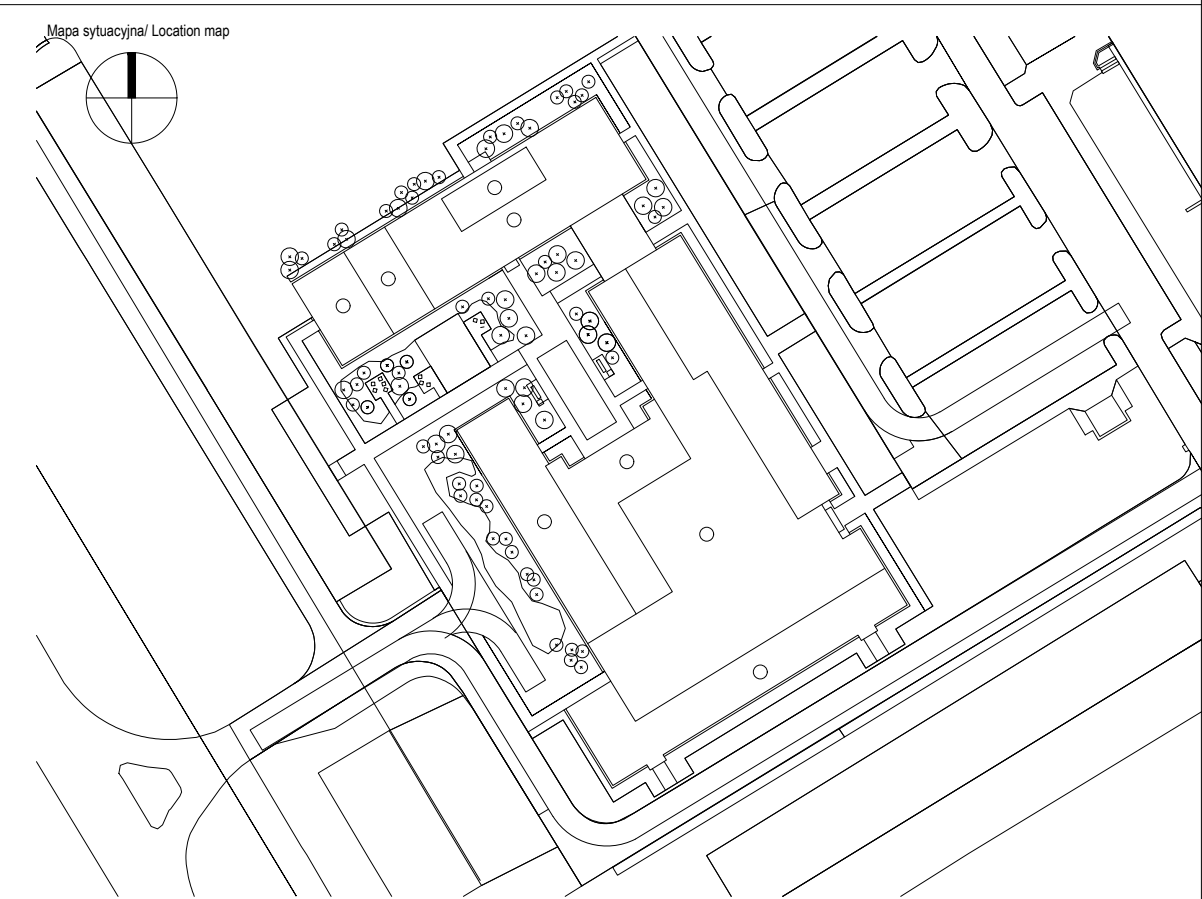
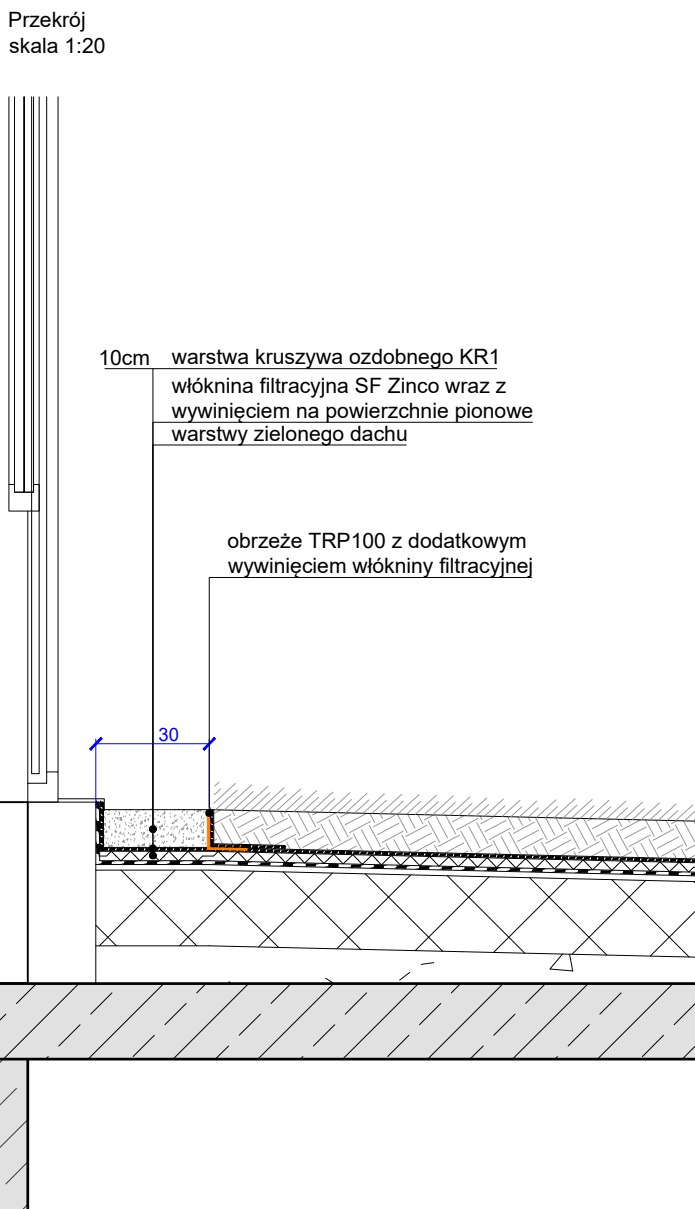

Generalny Projektant/ Lead Designer <div>JSK Architekt Sp. z o.o. ul. Żwirki i Wigury 18 02-092 Warszawa tel. 0048 22 660 30 00 e-mail: jsk@jsk-waw.pl</div>		Tytuł i projekt/ Project name Budowa Obiektu Laboratoryjnego – Dydaktycznego wraz z zapleczem technicznym, infrastrukturą towarzyszącą, przyłączami, ciągami komunikacyjnymi i zagospodarowaniem terenu na potrzeby Innowacyjnego Centrum Nauk Żywnościowych - ICNZ	
Inwestor/ Investor Szkoła Główna Gospodarstwa Wiejskiego w Warszawie ul. Nowoursynowska 166 02-787 Warszawa		Adres projektu/ Project address ul. Nowoursynowska 166 02-787 Warszawa	
Podwykonawca/ Subcontractor <div> RS ARCHITEKTURA KRAJOBRAZU ul. Przyczeka 39, 05-510 Konstancin-Jeziorna biuro: Świętokrzyska 18 lok. 301, 00-052 Warszawa</div>		Projektant/ Designed by Patryk Zaręba Sprawdził/ app/ Verified by Monika Marzuchowska	
Faza projektu/ Project phase Projekt przetargowy		Branża/ Branch Architektura krajobrazu	
Zawartość/ Content ARCHITEKTURA KRAJOBRAZU -DETALE, TARASY		Rysunek/ If Drawn by PZ	
Zawartość/ Content ARCHITEKTURA KRAJOBRAZU -DETALE, TARASY		Sprawdził/ If Checked by MM	
Numer projektu Project number		Nazwa Budynku Building Name	
Faza projektu Project phase		Branża/ Branch	
Rysunek/ Drawing type		Poziom/ Level	
Nr rysunku Drawing nr		Nr rewizji Revision nr	