

## UMOWA NR 12/SGGW/2025

*zawarta w Warszawie z dniem złożenia podpisu elektronicznego przez ostatnią ze Stron*

Szkołą Główną Gospodarstwa Wiejskiego w Warszawie przy ul. Nowoursynowskiej 166, 02-787 Warszawa, zwaną w dalszej treści umowy „Zamawiającym”, reprezentowaną przez:

- *prof. dr hab. Marcin Gołębiowski- Prorektor ds. Rozwoju SGGW,*
- *przy kontrasygnacie finansowej Kwestora SGGW, mgr Anny Kamińskiej,*

a

Panem **Andrzejem Zaleńskim** zamieszkałym 32-084 Mników 259, PESEL: 64120606173, pełniącym funkcję zarządcy sukcesyjnego *przedsiębiorstwa Halina Zaleńska Pracownia Reklamy "AD" w spadku* z siedzibą w Krakowie przy ulicy Igołomska 12, 31-983 Kraków, wpisanym do Centralnej Ewidencji i Informacji o Działalności Gospodarczej Rzeczypospolitej Polskiej, posiadającym REGON: 351020982 oraz NIP: 6770001808, zwanym w dalszej treści umowy „Wykonawcą”, reprezentowanym przez:

- *Pana Andrzeja Zaleńskiego - Zarządcę sukcesyjnego*

Zwanymi dalej łącznie „Stronami”.

### §1 PODSTAWA PRAWNA

Na podstawie przeprowadzonego postępowania o udzielenie zamówienia publicznego, zgodnie z ustawą z dnia 11 września 2019 r. Prawo zamówień publicznych (t. j. Dz.U. z 2024 r. poz. 1320), w trybie **podstawowym bez negocjacji**, Zamawiający zleca, a Wykonawca przyjmuje do realizacji przedmiot zamówienia określony w § 3.

### §2 OŚWIADCZENIA

1. Wykonawca oświadcza, że jest uprawniony do prowadzenia działalności gospodarczej w zakresie objętym przedmiotem niniejszej Umowy.
2. Wykonawca oświadcza, że posiada odpowiednie możliwości osobowe i techniczne, konieczne dla realizacji zamówienia będącego przedmiotem niniejszej Umowy oraz znajduje się w sytuacji finansowej i ekonomicznej zapewniającej wykonanie niniejszej Umowy.
3. Zamawiający oświadcza, że posiada Numer Identyfikacji Podatkowej NIP **5250007425** oraz REGON **000001784**.
4. Wykonawca oświadcza, że posiada Numer Identyfikacji Podatkowej NIP **6770001808** oraz REGON **351020982** i jest czynnym podatnikiem VAT.

### §3 PRZEDMIOT UMOWY

1. Przedmiot zamówienia stanowi **dostawa artykułów reklamowych dla SGGW na 2025 rok** o cechach określonych w załączniku nr 3 do Umowy, zwanym w dalszej treści Umowy - **katalogiem artykułów reklamowych**, zgodnie ze złożoną ofertą stanowiącą **załącznik nr 1 do Umowy** dla:

**zadania nr 1 - Artykuły piśmiennicze**  
**zadania nr 4 - Artykuły tekstylne**

2. Miejscem dostawy i wydania , jak również miejscem odbioru faktur stanowi **załącznik nr 4 do Umowy - szczegółowa lista adresów poszczególnych jednostek (odbiorców)**.
3. Zamawiający zastrzega sobie prawo do ograniczenia przedmiotu umowy w zakresie rzeczowym i ilościowym do max 75 % podstawowej wartości przedmiotu zamówienia.

#### **§4 TERMIN REALIZACJI UMOWY**

1. Sprzedaż i dostawa przedmiotu zamówienia, o którym mowa w § 3 dla zadań 1 i 4 nastąpi **w terminie 30 dni\*** od daty zawarcia Umowy.  
*\*zgodnie z ofertą*
2. W celu potwierdzenia należytej realizacji przedmiotu zamówienia Strony zobowiązują się do podpisywania protokołów dostaw według wzoru stanowiącego **załącznik nr 5 do Umowy** (na każdą dostarczoną przez Wykonawcę dostawę jednostkową).

#### **§5 WYNAGRODZENIE WYKONAWCY**

1. Za realizację przedmiotu zamówienia Zamawiający zobowiązuje się zapłacić Wykonawcy wynagrodzenie określone w formularzu ofertowym stanowiącym **załącznik nr 1** do niniejszej umowy zawartym w ofercie z dnia 13.03.2025 r. w wysokości:

**zadanie nr 1 - Artykuły piśmiennicze:**

**72 720,00 PLN netto** (słownie: siedemdziesiąt dwa tysiące siedemset dwadzieścia złotych 00/100) plus należny podatek VAT **16 725,60 PLN**, co łącznie czyni cenę **89 445,60 PLN brutto** (słownie: osiemdziesiąt dziewięć tysięcy czterysta czterdzieści pięć złotych 60/100);

**zadanie nr 4 - Artykuły tekstylne:**

**172 940,00 PLN netto** (słownie: sto siedemdziesiąt dwa tysiące dziewięćset czterdzieści złotych 00/100) plus należny podatek VAT **39 776,20 PLN**, co łącznie czyni cenę **212 716,20 PLN brutto** (słownie: dwieście dwanaście tysięcy siedemset szesnaście złotych 20/100).

2. Wynagrodzenie określone w ust. 1 będzie liczone według cen jednostkowych podanych **w załączniku nr 2 do niniejszej Umowy** (formularz cenowy).
3. Wykonawcy przysługuje wynagrodzenie wyłącznie za faktycznie dostarczone artykuły reklamowe zgodnie z opisem przedmiotu zamówienia po zaakceptowaniu przez zamawiającego egzemplarza próbnego z zastrzeżeniem nieprzekraczalności kwoty, o której mowa w ust. 8.
4. Poza wynagrodzeniem , o którym mowa w ust 1 powyżej, Wykonawcy nie przysługuje żadne inne lub dodatkowe wynagrodzenie z tytułu realizacji przedmiotu umowy.

#### **§6 WARUNKI DOSTAWY**

1. Przedmiot zamówienia zostanie dostarczony zgodnie z postanowieniami niniejszej Umowy.
2. Wykonawca zobowiązuje się dostarczyć Zamawiającemu wyłącznie artykuły reklamowe z logo uczelni i wydziału/instytutu/katedry/zakładu nowe, wolne od wad, oryginalnie zapakowane.

3. Wykonawca przedstawi Zamawiającemu do akceptacji próbny egzemplarz każdego artykułu reklamowego, nie później niż w ciągu 8 dni roboczych przed końcem terminu określonego w §4 ust 1.
4. Wykonawca zobowiązuje się uzgodnić z osobą wymienioną w załączniku nr 4 do niniejszej Umowy lista adresów poszczególnych jednostek (odbiorców) termin każdej dostawy z wyprzedzeniem co najmniej trzy dniowym.
5. Zamawiający, bez jakichkolwiek roszczeń finansowych ze strony Wykonawcy z tym związanych, może odmówić przyjęcia dostawy w całości lub części, jeżeli:
  - a) termin dostawy nie był z nim uprzednio uzgodniony;
  - b) przedmiot zamówienia nie będzie oryginalnie zapakowany i oznaczony zgodnie z obowiązującymi przepisami;
  - c) pracownicy Wykonawcy odmówią rozładunku i złożenia dostarczanych w miejscu znajdującym się w siedzibie Zamawiającego i wskazanym przez osobę wymienioną w załączniku nr 4 do niniejszej Umowy lista adresów poszczególnych jednostek (odbiorców).
6. Dokonanie (jednostkowej), dostawy zostanie potwierdzone protokołem odbioru ilościowego podpisanym przez obydwie Strony (lub na podstawie dokumentu magazynowego PZ przyjęcie z zewnątrz, dalej „PZ”, wystawionego przez Wykonawcę potwierdzonego przez Zamawiającego).
7. Wszelkie dokumenty dotyczące dostaw (protokoły) przygotowuje Wykonawca.

## **§7 GWARANCJA**

1. Wykonawca udzieli **12 miesięcznej gwarancji** na każdy dostarczony artykuł reklamowy.
2. Bieg terminu gwarancji przedmiotu zamówienia rozpoczyna się w dniu dokonania przez Zamawiającego odbioru bez zastrzeżeń.
3. Wykonawca zobowiązuje się do dostarczenia artykułu zastępczego w **terminie 48 godzin** od chwili zawiadomienia telefonicznego lub pocztą elektroniczną o uszkodzeniu lub niesprawności dostarczonego artykułu.
4. Przez dzień roboczy (na potrzeby niniejszej umowy) należy rozumieć każdy dzień tygodnia wyjątkiem sobót, niedziel i świąt ustawowo wolnych od pracy.

## **§8 WARUNKI PŁATNOŚCI**

1. Płatność wynagrodzenia należnego Wykonawcy za zrealizowaną dostawę artykułów reklamowych nastąpi przelewem na konto wskazane na fakturze w **terminie 30 dni** od daty otrzymania przez Zamawiającego faktury (wystawionej na każdą jednostkę oddzielnie) do której dołączone będą kopie protokołu odbioru artykułów reklamowych.
2. Faktury będą wystawiane przez Wykonawcę, po zakończeniu każdej dostawy artykułów reklamowych, w terminach zgodnych z przepisami podatkowymi.
3. Płatności, o których mowa w niniejszym paragrafie dokonywane będą w formie przelewu bankowego na rachunek Wykonawcy, który musi być wpisany na tzw. „białą listę podatników” prowadzoną przez Szefa Krajowej Administracji Skarbowej.
4. Za dzień zapłaty uważa się dzień obciążenia rachunku bankowego Zamawiającego.

## **§9 KARY UMOWNE**

1. Zamawiający może żądać od Wykonawcy zapłaty następujących kar umownych:
  - a) za zwłokę w dostawie przedmiotu zamówienia – kary w wysokości **0,2%** wartości brutto kwoty określonej w § 5 ust. 1 umowy za każdy dzień zwłoki w dostawie;

- b) za niedotrzymanie przez Wykonawcę terminów: napraw, dostarczenia wyrobu zastępczego, wymiany wyrobu na nowy, wolny od wad – kary w wysokości **0,2%** wartości brutto kwoty określonej w § 5 ust. 1 umowy za każdy dzień zwłoki w należyтым wykonywaniu Umowy;
  - c) za odstąpienie od umowy przez którąkolwiek ze Stron z przyczyn leżących po stronie Wykonawcy – **10%** wynagrodzenia Wykonawcy brutto określonego w sposób wskazany w § 5 ust. 1.
2. W razie niezrealizowania dostawy w terminie, o którym mowa w § 4 ust. 1 niniejszej umowy, Zamawiający może wezwać pisemnie Wykonawcę do spełnienia świadczenia w terminie nie krótszym niż 5 dni od dnia wezwania. Po bezskutecznym upływie tego terminu Zamawiający ma prawo odstąpić od umowy w terminie 30 dni. W przypadku skorzystania przez Zamawiającego z prawa do wezwania mają zastosowanie postanowienia ust 1 lit a). Po bezskutecznym upływie wyznaczonego terminu mają zastosowanie postanowienia ust.1 lit c).
  3. Wykonawca zobowiązuje się do zapłaty kary umownej w terminie 7 dni od daty otrzymania wezwania do zapłaty / noty obciążeniowej wystawionej przez Zamawiającego, z zastrzeżeniem ust. 4 poniżej.
  4. Zamawiający może dokonać potrącenia naliczonych i należnych mu kar z płatności faktur wystawionych przez Wykonawcę.
  5. Łączna maksymalna wysokość kar umownych Strony ustalają na **20 %** wartości brutto wynagrodzenia Wykonawcy, o którym mowa w § 5 ust. 1.
  6. Strony zastrzegają sobie prawo dochodzenia na zasadach ogólnych odszkodowań przewyższających wysokość kar umownych.

## **§10 ZABEZPIECZENIE NALEŻYTEGO WYKONANIA UMOWY**

1. Wartość zabezpieczenia należytego wykonania umowy dla **zadania 1** (4 472,28 PLN) oraz **zadania 4** (10 635,81 PLN) ustala się łącznie w kwocie **15 108,09 PLN** co stanowi **5 %** ceny oferowanej brutto .
2. Wykonawca wniósł całość zabezpieczenia należytego wykonania Umowy w formie przelewu bankowego przed podpisaniem niniejszej Umowy.
3. Dokument wniesienia zabezpieczenia należytego wykonania Umowy stanowi **załącznik nr 6 do niniejszej Umowy**.
4. Zabezpieczenie służy do pokrycia roszczeń Zamawiającego z tytułu nie wykonania lub nienależytego wykonania Umowy.
5. Zwrot zabezpieczenia należnego wykonania umowy nastąpi w trybie art. 453 ustawy Prawo zamówień publicznych.
6. Zabezpieczenie należnego wykonania umowy wniesione w pieniądzu Zamawiający zwraca wraz z odsetkami wynikającymi z umowy rachunku bankowego, na którym było przechowywane, pomniejszone o koszty prowadzenia rachunku oraz prowizję bankową za przelew pieniędzy na rachunek bankowy Wykonawcy.

## **§11 POUFNOŚĆ**

1. Strony niniejszej Umowy zobowiązują się w czasie jej trwania oraz po jej rozwiązaniu lub wygaśnięciu do zachowania poufności co do informacji, o których dowiedziały się w związku z wykonywaniem niniejszej Umowy oraz informacji technicznych, technologicznych, ekonomicznych, finansowych, handlowych prawnych i organizacyjnych dotyczących drugiej Strony, niezależnie od formy przekazania tych informacji i ich źródła, o ile bezwzględnie obowiązujące przepisy nie stanowią inaczej. Informacje te stanowią informacje poufne.



2. Klauzulą poufności nie są objęte informacje uzyskane w trakcie toczącego się postępowania o udzielenie zamówienia publicznego oraz informacje mogące stanowić podstawę do wystawienia referencji dla Wykonawcy.
3. Informacje poufne mogą być ujawnione na żądanie sądu, prokuratury, policji, organów administracji państwowej w związku z ich uprawnieniami ustawowymi.

## **§12 ZAWIADOMIENIA**

1. Jakikolwiek zawiadomienia lub notyfikacje dokonywane na podstawie niniejszej Umowy mogą być doręczone osobiście, za pomocą kuriera, listu poleconego za potwierdzeniem odbioru na adres siedziby każdej ze Stron podane w komparycji Umowy.
2. Strony poniżej wskazują swoich reprezentantów do wykonywania niniejszej Umowy, w tym podpisywania protokołów oraz dokonywania na roboczo uzgodnień w trakcie jej trwania nieingerujących w treść zawartej Umowy:
  - a) Zamawiający:  
**Lista adresów poszczególnych jednostek (odbiorców) – załącznik nr 4 do Umowy**
  - b) Wykonawcy:  
**Pan Andrzej Zaleński - koordynator realizacji**  
**Pan Amadeusz Zaleński - grafik komputerowy**  
tel.: 12 65 61 646  
e-mail: andrzej@ad-reklama.pl

## **§13 ODPOWIEDZIALNOŚĆ**

1. Wykonawca będzie odpowiedzialny za całość szkód poniesionych przez Zamawiającego z powodu niewykonania lub nienależytego wykonania Umowy przez Wykonawcę.
2. Za szkody powstałe na majątku Zamawiającego w czasie dostaw, dokonane przez Wykonawcę, lub jego pracowników odpowiada Wykonawca. Wartość szkód zostanie oszacowana przez Zamawiającego i potrącona z rachunku wystawionego przez Wykonawcę.
3. Żadna ze Stron nie będzie odpowiadała za niewykonanie swoich zobowiązań wynikających z niniejszej Umowy, jeżeli spowodowane zostały „Siłą wyższą”. „Siła wyższa“ oznacza wydarzenie nieprzewidywalne i poza kontrolą Strony, występujące po podpisaniu Umowy, a uniemożliwiające wypełnienie obowiązków Strony. Wydarzenia takie mogą obejmować w szczególności: wojny, pożary, powódzie, embarga przewozowe, strajki oraz oficjalne decyzje organów władzy państwowej. W sytuacji „Siły wyższej” strony poinformują się natychmiast o jej zaistnieniu i w dobrej wierze rozpatrzą możliwości realizacji bądź rozwiązania Umowy.

## **§14 SPORY**

1. Wszelkie spory między Stronami mogące wyniknąć w trakcie realizacji niniejszej Umowy powinny być rozwiązywane bez zbędnej zwłoki drogą negocjacji między Stronami.
2. W przypadku niepowodzenia tych negocjacji, zaistniałe spory będzie rozstrzygał sąd właściwy dla siedziby Zamawiającego.

## **§ 15 Odstąpienie od umowy**

1. Zamawiający może odstąpić od umowy:

- 1) w terminie 30 dni od dnia powzięcia wiadomości o zaistnieniu istotnej zmiany okoliczności powodującej, że wykonanie umowy nie leży w interesie publicznym, czego nie można było przewidzieć w chwili zawarcia umowy, lub dalsze wykonywanie umowy może zagrozić podstawowemu interesowi bezpieczeństwa państwa lub bezpieczeństwu publicznemu;
- 2) jeżeli zachodzi co najmniej jedna z następujących okoliczności:
  - a) dokonano zmiany umowy z naruszeniem art. 454 i art. 455 ustawy,
  - b) wykonawca w chwili zawarcia umowy podlegał wykluczeniu na podstawie art. 108 ustawy,
  - c) Trybunał Sprawiedliwości Unii Europejskiej stwierdził, w ramach procedury przewidzianej w art. 258 Traktatu o funkcjonowaniu Unii Europejskiej, że Rzeczpospolita Polska uchybiła zobowiązaniom, które ciążyą na niej na mocy Traktatów, dyrektywy 2014/24/UE, dyrektywy 2014/25/UE i dyrektywy 2009/81/WE, z uwagi na to, że zamawiający udzielił zamówienia z naruszeniem prawa Unii Europejskiej.
2. W przypadku, o którym mowa w ust. 1 pkt 2 lit. a, zamawiający odstępuje od umowy w części, której zmiana dotyczy.
3. W przypadkach, o których mowa w ust. 1, wykonawca może żądać wyłącznie wynagrodzenia należnego z tytułu wykonania części umowy.
4. Ponadto, oprócz przypadków wymienionych w Kodeksie Cywilnym, Zamawiającemu przysługuje prawo odstąpienia od umowy w następujących przypadkach:
  - 1) Wykonawca zaniechał realizacji umowy, a w szczególności nie rozpoczął realizacji przedmiotu umowy przez okres dłuższy niż 7 dni,
  - 2) Wykonawca nie wykona któregokolwiek z obowiązków określonych w umowie, po zażądaniu przez Zamawiającego spełnienia takiego zobowiązania i wyznaczeniu mu dodatkowego terminu, w szczególności nie dokona dostawy zgodnie ze swoją ofertą, bądź też nie wykonuje Umowy w terminach w niej określonych,
  - 3) Wykonawca opóźnia się ze spełnieniem świadczenia tak dalece, iż niemożliwe jest wykonanie zamówienia w terminie.
5. Oświadczenie odstąpienia od Umowy może być złożone w terminie 60 dni od dnia powzięcia informacji o zdarzeniach uzasadniających prawo do odstąpienia i powinno zawierać uzasadnienie, z zastrzeżeniem ust. 1 pkt 1, który przewiduje 30-dniowy termin na odstąpienie od Umowy.
6. Odstąpienie od Umowy powinno nastąpić w formie pisemnej pod rygorem nieważności takiego oświadczenia.

## **§ 16 RODO – Klauzula Informacyjna**

Zgodnie z art. 13 ust. 1 i 2 oraz art. 14 rozporządzenia Parlamentu Europejskiego i Rady (UE) 2016/679 z dnia 27 kwietnia 2016 r. w sprawie ochrony osób fizycznych w związku z przetwarzaniem danych osobowych i w sprawie swobodnego przepływu takich danych oraz uchylenia dyrektywy 95/46/WE (ogólne rozporządzenie o ochronie danych) (Dz. Urz. UE L 119 z 04.05.2016, str. 1), dalej „RODO”, informuję, że:

- 1) administratorem Pani/Pana danych osobowych jest Szkoła Główna Gospodarstwa Wiejskiego w Warszawie, ul. Nowoursynowska 166, 02-787 Warszawa;
- 2) Administrator wyznaczył Inspektora Ochrony Danych, z którym można skontaktować się pod adresem email: [iod@sggw.edu.pl](mailto:iod@sggw.edu.pl) ;
- 3) Dane osobowe wykonawcy będą przetwarzane na podstawie art. 6 ust. 1 lit. c RODO oraz na podstawie przepisów ustawy z dnia 11 września 2019 r. Prawo zamówień publicznych (Dz. U. z 2019 r. poz. 2019 ze zm.), „ustawa Pzp”; w celu związanym z postępowaniem o udzielenie zamówienia publicznego, o którym mowa w preambule, zawarciem niniejszej

umowy oraz jej realizacją oraz na podstawie art. 6 ust. 1 lit. f RODO. W przypadku przetwarzania danych osobowych na podstawie art. 6 ust. 1 lit. f) RODO za prawnie uzasadniony interes Administratora uznaje się:

- a) ustalenie lub dochodzenie przez Administratora roszczeń cywilnoprawnych wynikających z realizacji niniejszej Umowy, a także obrona przed takimi roszczeniami;
  - b) weryfikacja danych osobowych w publicznych rejestrach.
- 4) Odbiorcami Pani/Pana danych osobowych będą osoby lub podmioty upoważnione zgodnie z przepisami prawa powszechnie obowiązującego, którym udostępniona zostanie dokumentacja postępowania, w tym w szczególności w oparciu o art. 18 oraz art. 74 ustawy Pzp. Odbiorcami państwa danych będą: podmioty i organy, którym Administrator jest zobowiązany lub upoważniony udostępnić dane osobowe na podstawie powszechnie obowiązujących przepisów prawa, oraz podmioty, które na podstawie stosownych umów przetwarzają dane osobowe powierzone do przetwarzania przez Administratora w związku z realizacją usług gwarantujących należyte wykonanie niniejszej Umowy;
- 5) Pani/Pana dane osobowe będą przechowywane, zgodnie z art. 78 ustawy Pzp, przez okres 4 lat od dnia zakończenia postępowania o udzielenie zamówienia, a jeżeli czas trwania umowy przekracza 4 lata, okres przechowywania obejmuje cały czas trwania umowy. W przypadku zawarcia i realizacji umowy obejmuje również okres niezbędny do zabezpieczenia ewentualnych roszczeń wynikających z umowy, chyba, że przepisy szczegółowe stanowią inaczej;
- 6) Obowiązek podania przez Panią/Pana danych osobowych bezpośrednio Pani/Pana dotyczących jest wymogiem ustawowym określonym w przepisach ustawy Pzp w związku z art. 6 ust. 1 lit. c RODO związanym z udziałem w postępowaniu o udzielenie zamówienia publicznego; konsekwencje niepodania określonych danych wynikają z ustawy Pzp;
- 7) W odniesieniu do Pani/Pana danych osobowych decyzje nie będą podejmowane w sposób zautomatyzowany, stosowanie do art. 22 RODO;
- 8) posiada Pani/Pan:
- na podstawie art. 15 RODO prawo dostępu do danych osobowych Pani/Pana dotyczących;
  - na podstawie art. 16 RODO prawo do sprostowania Pani/Pana danych osobowych \*\*;
  - na podstawie art. 18 RODO prawo żądania od administratora ograniczenia przetwarzania danych osobowych z zastrzeżeniem przypadków, o których mowa w art. 18 ust. 2 RODO \*\*\*;
  - prawo do wniesienia skargi do Prezesa Urzędu Ochrony Danych Osobowych, gdy uzna Pani/Pan, że przetwarzanie danych osobowych Pani/Pana dotyczących narusza przepisy RODO;
  - prawo do wniesienia sprzeciwu wobec przetwarzania danych osobowych, który administrator przetwarza na podstawie art. 6 ust. 1 lit. f RODO w związku z treścią pkt 3) i 5);
- 9) nie przysługuje Pani/Panu:
- w związku z art. 17 ust. 3 lit. b, d lub e RODO prawo do usunięcia danych osobowych;
  - prawo do przenoszenia danych osobowych, o którym mowa w art. 20 RODO;
  - na podstawie art. 21 RODO, prawo sprzeciwu, wobec przetwarzania danych osobowych, gdyż podstawą prawną przetwarzania Pani/Pana danych osobowych jest art. 6 ust. 1 lit. c RODO.

## **§17 POSTANOWIENIA KOŃCOWE**

1. Niniejsza umowa podlega prawu polskiemu.

2. Wykonawca bez pisemnej zgody Zamawiającego pod rygorem nieważności nie może powierzyć wykonania umowy osobie trzeciej, ani przenieść na nią swoich wierzytelności wynikających z Umowy.
3. Poszczególne tytuły zastosowano w niniejszej Umowie jedynie dla jej przejrzystości i nie mają wpływu na jej interpretację.
4. Wszelkie zmiany niniejszej umowy wymagają formy pisemnej podpisanej przez Strony pod rygorem nieważności, za wyjątkiem zmian dotyczących osób wskazanych w § 12 ust. 2, które mogą być dokonywane w trakcie realizacji Umowy przez Strony na roboczo i nie będą stanowić zmiany niniejszej Umowy.
5. Zamawiający dopuszcza możliwość zmiany Umowy w następujących przypadkach:
  - a) w zakresie przedmiotu zamówienia, jeżeli zmiany są korzystne dla Zamawiającego albo zaszły okoliczności, których nie można było przewidzieć w chwili zawarcia umowy, w szczególności siła wyższa lub inne niemożliwe do przewidzenia okoliczności towarzyszące realizacji dostawy, niebędące po stronie Wykonawcy jak np. zaprzestanie produkcji zaoferowanego asortymentu, o ile produkt zastępczy spełnia co najmniej wszystkie minimalne wymagania postawione w treści SWZ,
  - b) w zakresie terminu realizacji, jeżeli zaszły okoliczności, których nie można było przewidzieć w chwili zawarcia umowy, niebędące po stronie Wykonawcy, a zmiana jest konieczna do należytego wykonania umowy,
  - c) w zakresie wynagrodzenia w przypadku ustawowej zmiany stawek podatku od towarów i usług – wówczas zmiana będzie obowiązywała od momentu, w którym weszły w życie przepisy wprowadzające nową stawkę podatku VAT
6. Warunkiem wprowadzenia zmian określonych w ust. 5 jest podpisanie przez obie Strony Umowy pisemnego aneksu. Strona wnioskująca o zmianę, powinna powiadomić drugą Stronę o konieczności zmiany Umowy w terminie 14 dni od daty wystąpienia okoliczności uzasadniających tą zmianę, na piśmie lub w formie elektronicznej e-mailem, wraz z uzasadnieniem. Druga Strona powinna w ciągu kolejnych 14 dni wystosować odpowiedź na wniosek Strony wnioskującej, o którym mowa w zdaniu poprzedzającym. W przypadku braku odpowiedzi uznaje się, iż Strona nie wyraziła woli do dokonania zmiany Umowy.
7. Zmiany, o których mowa w ust. 5 i 6 nie mogą modyfikować ogólnego charakteru Umowy.
8. Strony pozostają związane ofertą z dnia 13.03.2025 r.
9. Umowę sporządzono w jednej wersji elektronicznej podpisanej przez Strony kwalifikowanym podpisem elektronicznym.

#### **Załączniki:**

1. Formularz ofertowy
2. Formularz cenowy
3. Katalogi artykułów reklamowych
4. Lista adresów poszczególnych jednostek (odbiorców)
5. Protokół dostawy
6. Zabezpieczenie należytego wykonania umowy
7. Wezwanie do uzupełnienia treści oferty
8. Uzupełnienie treści oferty
9. Zawiadomienie o poprawieniu w ofercie omyłek rachunkowych
10. Zaświadczenie z Centralnej Ewidencji i Informacji o Działalności Gospodarczej Rzeczypospolitej Polskiej

**Andrzej Zaleński**  
*podpisano kwalifikowanym podpisem  
elektronicznym*

**prof. dr hab. Marcin Gołębiewski**  
**- Prorektor ds. Rozwoju SGGW**  
*podpisano kwalifikowanym podpisem  
elektronicznym*

**mgr Anna Kamińska – Kwestor SGGW**  
*podpisano kwalifikowanym podpisem  
elektronicznym*

## Dane identyfikacyjne formularza ofertowego

Numer wersji formularza ofertowego: 1

Data udostępnienia formularza ofertowego: 2025-02-28

Dokument  
podpisany przez  
Andrzej Zaleński  
Data: 2025.03.13  
00:09:55 CET

## I. Dane podstawowe

Nazwa zamówienia/umowy ramowej: Dostawa artykułów reklamowych dla SGGW na 2025 rok

Identyfikator postępowania: ocids-148610-a23cc4a6-cb10-4cf8-bab2-80541b0d45a8

Numer referencyjny postępowania: SZP.250.4.2025

Rodzaj oferty: Oferta

## II. Zamawiający

Nazwa (firma) zamawiającego: SZKOŁA GŁÓWNA GOSPODARSTWA WIEJSKIEGO W WARSZAWIE

Oddział zamawiającego: Sekcja Zamówień Publicznych

Krajowy numer identyfikacyjny: REGON 000001784

### II.1 Zamawiający Adres

Ulica: ul. Nowoursynowska 166

Miejscowość: Warszawa

Kod pocztowy: 02-787

Województwo: Mazowieckie

Kraj: Polska

## III. Wykonawca

Nazwa (firma) wykonawcy: Pracownia Reklamy AD Halina Zaleńska (Pracownia Reklamy AD Halina Zaleńska)

Krajowy numer identyfikacyjny: REGON 351020982

Status Wykonawcy: Mikroprzedsiębiorstwo

### III.1 Wykonawca Adres

Ulica: Igołomska 12

Miejscowość: Kraków

Kod pocztowy: 31-983

Województwo: małopolskie

Kraj: Polska

Telefon: 126561646

Faks: 124235828

Adres poczty elektronicznej: andrzej@ad-reklama.pl

Adres strony internetowej wykonawcy: ad-reklama.pl

### III.2 Wykonawca dane osoby reprezentującej

Czy wykonawca jest reprezentowany przez pełnomocnika:  TAK  NIE

Dane osoby reprezentującej (imię i nazwisko, podstawa reprezentacji - pełnomocnictwo, KRS, umowa spółki, inne): Andrzej Zaleński - Zarządca sukcesyjny, wpis do CEiDG

---

### III.3 Wykonawca Osoba do kontaktu

Dane osoby do kontaktu (imię i nazwisko, email, telefon): Andrzej Zaleński, andrzej@ad-reklama.pl, 602249109

---

## IV. Oświadczenia

Adresy bezpłatnych i ogólnodostępnych baz danych, w szczególności rejestrów publicznych w rozumieniu ustawy z dnia 17 lutego 2005r. o informatyzacji działalności podmiotów realizujących zadania publiczne (tj. Dz. U. z 2020 r. poz. 346 z późn. zm.), gdzie można uzyskać oświadczenia lub inne dokumenty dotyczące wykonawcy:

<https://ekrs.ms.gov.pl/web/wyszukiwarka-krs/strona-glowna/index.html>  TAK  NIE

Rodzaje dokumentów dostępne pod wskazanym adresem:

<https://prod.ceidg.gov.pl/CEIDG/CEIDG.Public.UI/Se arch.aspx>

TAK  NIE

Rodzaje dokumentów dostępne pod wskazanym adresem:

wpis do CEiDG

Inne bazy

TAK  NIE

Adres:

Rodzaje dokumentów dostępne pod wskazanym adresem:

Oświadczenie wykonawcy o spełnieniu obowiązku informacyjnego z art. 13 lub 14 Rozporządzenia Parlamentu Europejskiego i Rady 2016/679. (Klauzula RODO):

TAK  NIE

Treść oświadczenia\*:

Oświadczam, że wypełniłem obowiązki informacyjne przewidziane w art. 13 lub art. 14 RODO wobec osób fizycznych, od których dane osobowe bezpośrednio lub pośrednio pozyskałem w celu ubiegania się o udzielenie zamówienia publicznego w niniejszym postępowaniu.

Wykonawca załącza do oferty oświadczenie o braku podstaw wykluczenia: TAK

## V. Zamówienie zastrzeżone

Nie dotyczy

## VI. Tajemnica przedsiębiorstwa

Oferta zawiera tajemnicę przedsiębiorstwa:  TAK  NIE



Informacje stanowiące tajemnicę przedsiębiorstwa  
zawarte są w następujących dokumentach  
(załącznikach do oferty):

---

Uzasadnienie zastrzeżenia informacji jako tajemnicy  
przedsiębiorstwa zawarte jest w następującym  
dokumencie (załączniku do oferty):

---

## VII. Katalog elektroniczny

Wykonawca załącza do oferty katalog elektroniczny:  TAK  NIE

## VIII. Kryteria oceny ofert

### Część 1

Kod waluty: PLN

#### Rodzaj kryterium: Cena

Cena: 88.154,10 PLN

Wartość słownie: osiemdziesiątosiemnastystopięćdziesiąt cztery zł/10/100zł

---

**Rodzaj kryterium: Kryterium jakościowe - serwis posprzedażny, pomoc techniczna, warunki dostawy takich jak termin, sposób lub czas dostawy, oraz okresu realizacji.**

Termin wykonania zamówienia\*: 30

### Część 2

Kod waluty: PLN

#### Rodzaj kryterium: Cena

Cena: 191.031,30 PLN

Wartość słownie: stodziewięćdziesiątjedentysięcytrzydzieścijeden zł/30/100zł

---

**Rodzaj kryterium: Kryterium jakościowe - serwis posprzedażny, pomoc techniczna, warunki dostawy takich jak termin, sposób lub czas dostawy, oraz okresu realizacji.**

Termin wykonania zamówienia\*: 40

## Część 4

Kod waluty: PLN

### Rodzaj kryterium: Cena

Cena: 213.208,20 PLN

Wartość słownie: dwieścietrzynaścietysięcdwieścieosiemzł/20/100zł

### Rodzaj kryterium: Kryterium jakościowe - serwis posprzedażny, pomoc techniczna, warunki dostawy takich jak termin, sposób lub czas dostawy, oraz okresu realizacji.

Termin wykonania zamówienia\*: 30

## IX. Obowiązek podatkowy

Wybór ofert będzie prowadził do powstania u zamawiającego obowiązku podatkowego:  TAK  NIE

Nazwa i wartość towaru lub usługi, której dostawa lub świadczenie będzie prowadzić do powstania obowiązku podatkowego: \_\_\_\_\_

## X. Sposób realizacji zamówienia

Wykonawca zamierza powierzyć wykonanie części zamówienia podwykonawcy:  TAK  NIE

Nazwa podwykonawcy, jeżeli jest znany: \_\_\_\_\_

Zakres zamówienia, który wykonawca zamierza powierzyć do realizacji podwykonawcy: \_\_\_\_\_

## XII. Lista załączników

Lista załączników: Oświadczenie zał. nr 2 , formularze cenowe do zad. 1, 2, 4. \_\_\_\_\_

Formularz cenowy - załącznik nr 1 do SWZ

Zadanie nr 1 - Artykuły piśmiennicze									
Numer zamówienia	Jednostka organizacyjna	Nazwa przedmiotu	Dodatkowa personalizacja	Ilość szt.	Cena jednostkowa netto	Wartość netto	Stawka VAT %	Kwota VAT	Wartość brutto
1	2	3	4	5	6	7=5*6	8	9=7*8	10=7+9
4887	Administracja Obiektów Sportowych	Teczka konferencyjna - Naturalny, Nie	Naturalny, Nie	10	20,00	200,00	23	46,00	246,00
		Torba papierowa - 24 x 32 x 11 cm, Nie	24 x 32 x 11 cm, Nie	50	4,00	200,00	23	46,00	246,00
		Torba papierowa - 18 x 22 x 8 cm, Nie	18 x 22 x 8 cm, Nie	50	3,00	150,00	23	34,50	184,50
		Zestaw kredek - Nie	Nie	10	3,00	30,00	23	6,90	36,90
		Długopis Parker - Czarny, Nie	Czarny, Nie	5	36,00	180,00	23	41,40	221,40
		Notatnik - Nie, Niebieski	Nie, Niebieski	10	6,00	60,00	23	13,80	73,80
		Zakładka Ekologiczna - Nie	Nie	50	2,00	100,00	23	23,00	123,00
		Linijka - Nie	Nie	50	3,00	150,00	23	34,50	184,50
		Ołówek - Nie	Nie	50	2,00	100,00	23	23,00	123,00
Długopis - Srebrno/ Zielony, Nie	Srebrno/ Zielony, Nie	50	2,00	100,00	23	23,00	123,00		
<b>RAZEM</b>						1270,00	X	292,10	1562,10
4712	Biblioteka Główna	Długopis drewniany - Tak	Tak, <a href="https://gadzety.sggw.edu.pl/wp-content/uploads/sites/180/2025/01/SGW-muzeum_sggw-znak-podstawowy-ciemnozielony-CMYK.pdf">https://gadzety.sggw.edu.pl/wp-content/uploads/sites/180/2025/01/SGW-muzeum_sggw-znak-podstawowy-ciemnozielony-CMYK.pdf</a>	50	4,00	200,00	23	46,00	246,00
		Ołówek - Tak	Tak, <a href="https://gadzety.sggw.edu.pl/wp-content/uploads/sites/180/2025/01/SGW-muzeum_sggw-znak-podstawowy-ciemnozielony-CMYK.pdf">https://gadzety.sggw.edu.pl/wp-content/uploads/sites/180/2025/01/SGW-muzeum_sggw-znak-podstawowy-ciemnozielony-CMYK.pdf</a>	50	4,00	200,00	23	46,00	246,00
		Notatnik - Tak, Zielony	Tak, Zielony, <a href="https://gadzety.sggw.edu.pl/wp-content/uploads/sites/180/2025/01/SGW-muzeum_sggw-znak-podstawowy-ciemnozielony-CMYK-2.pdf">https://gadzety.sggw.edu.pl/wp-content/uploads/sites/180/2025/01/SGW-muzeum_sggw-znak-podstawowy-ciemnozielony-CMYK-2.pdf</a>	10	10,00	100,00	23	23,00	123,00
		Zestaw kredek - Tak	Tak, <a href="https://gadzety.sggw.edu.pl/wp-content/uploads/sites/180/2025/01/SGW-muzeum_sggw-znak-podstawowy-ciemnozielony-CMYK-4.pdf">https://gadzety.sggw.edu.pl/wp-content/uploads/sites/180/2025/01/SGW-muzeum_sggw-znak-podstawowy-ciemnozielony-CMYK-4.pdf</a>	40	5,00	200,00	23	46,00	246,00
		Torba papierowa - 24 x 32 x 11 cm, Tak	24 x 32 x 11 cm, Tak, <a href="https://gadzety.sggw.edu.pl/wp-content/uploads/sites/180/2025/01/SGW-muzeum_sggw-znak-podstawowy-ciemnozielony-CMYK-5.pdf">https://gadzety.sggw.edu.pl/wp-content/uploads/sites/180/2025/01/SGW-muzeum_sggw-znak-podstawowy-ciemnozielony-CMYK-5.pdf</a>	50	5,00	250,00	23	57,50	307,50
		Torba papierowa - 32 x 41 x 12 cm, Tak	32 x 41 x 12 cm, Tak	50	6,00	300,00	23	69,00	369,00

		Długopis drewniany - Tak	Tak, <a href="https://gadzety.sggw.edu.pl/wp-content/uploads/sites/180/2025/01/png2pdf.pdf">https://gadzety.sggw.edu.pl/wp-content/uploads/sites/180/2025/01/png2pdf.pdf</a>	50	5,00	250,00	23	57,50	307,50
		Ołówek - Tak	Tak, <a href="https://gadzety.sggw.edu.pl/wp-content/uploads/sites/180/2025/01/png2pdf-1.pdf">https://gadzety.sggw.edu.pl/wp-content/uploads/sites/180/2025/01/png2pdf-1.pdf</a>	50	4,00	200,00	23	46,00	246,00
		Ołówek - Tak	Tak	50	4,00	200,00	23	46,00	246,00
		Notatnik - Tak, Zielony	Tak, Zielony, <a href="https://gadzety.sggw.edu.pl/wp-content/uploads/sites/180/2025/01/png2pdf-2.pdf">https://gadzety.sggw.edu.pl/wp-content/uploads/sites/180/2025/01/png2pdf-2.pdf</a>	10	10,00	100,00	23	23,00	123,00
		Ołówek - Tak	Tak, <a href="https://gadzety.sggw.edu.pl/wp-content/uploads/sites/180/2025/01/png2pdf-12.pdf">https://gadzety.sggw.edu.pl/wp-content/uploads/sites/180/2025/01/png2pdf-12.pdf</a>	50	4,00	200,00	23	46,00	246,00
		Długopis - Srebrno/ Zielony, Tak	Srebrno/ Zielony, Tak, <a href="https://gadzety.sggw.edu.pl/wp-content/uploads/sites/180/2025/01/png2pdf-13.pdf">https://gadzety.sggw.edu.pl/wp-content/uploads/sites/180/2025/01/png2pdf-13.pdf</a>	50	4,00	200,00	23	46,00	246,00
<b>RAZEM</b>						2400,00	<b>X</b>	552,00	2952,00
4939	Biuro Bezpieczeństwa Informacji	Notatnik - Tak, Zielony	Tak, Zielony	10	20	200,00		46,00	246,00
<b>RAZEM</b>						200,00	<b>X</b>	46,00	246,00
4976	Biuro Kadr i Plac	Notatnik filcowy - Nie	Nie	220	10,00	2200,00	23	506,00	2706,00
		Długopis i ołówek - Zielony, Nie	Zielony, Nie	250	10,00	2500,00	23	575,00	3075,00
<b>RAZEM</b>						4700,00	<b>X</b>	1081,00	5781,00
4986	Biuro Karier	Notatnik - Nie, Zielony	Nie, Zielony	10	10,00	100,00	23	23,00	123,00
		Długopis i ołówek - Zielony, Nie	Zielony, Nie	50	10,00	500,00	23	115,00	615,00
		Zakładka Ekologiczna - Nie	Nie	50	4,00	200,00	23	46,00	246,00
<b>RAZEM</b>						800,00	<b>X</b>	184,00	984,00
4987	Biuro Obsługi Nauki	Zestaw kredek - Nie	Nie	30	6,00	180,00	23	41,40	221,40
<b>RAZEM</b>						180,00	<b>X</b>	41,40	221,40
4956	Biuro Projektów Krajowych	Notes - Tak	Tak, Biuro Projektów Krajowych Przestrzeń ProjektoPOZYTYWNA	50	8,00	400,00	23	92,00	492,00
		Długopis Parker - Zielony, Tak	Zielony, Tak, Przestrzeń ProjektoPOZYTYWNA	15	10,00	150,00	23	34,50	184,50
		Torba papierowa - 18 x 22 x 8 cm, Tak	18 x 22 x 8 cm, Tak, Przestrzeń ProjektoPOZYTYWNA Biuro Projektów Krajowych	200	3,00	600,00	23	138,00	738,00
		Torba papierowa - 24 x 32 x 11 cm, Tak	24 x 32 x 11 cm, Tak, Przestrzeń ProjektoPOZYTYWNA Biuro Projektów Krajowych	50	6,00	300,00	23	69,00	369,00
<b>RAZEM</b>						1450,00	<b>X</b>	333,50	1783,50
		Notatnik filcowy - Nie	Nie	50	10,00	500,00	23	115,00	615,00
		Torba papierowa - 18 x 22 x 8 cm, Nie	18 x 22 x 8 cm, Nie	50	4,00	200,00	23	46,00	246,00

4934	Biuro Projektów Międzynarodowych	Torba papierowa - 24 x 32 x 11 cm, Nie	24 x 32 x 11 cm, Nie	50	4,00	200,00	23	46,00	246,00
		Torba papierowa - 32 x 41 x 12 cm, Nie	32 x 41 x 12 cm, Nie	50	5,00	250,00	23	57,50	307,50
		Długopis i ołówek - Zielony, Tak	Zielony, Tak, <a href="https://gadzety.sggw.edu.pl/wp-content/uploads/sites/180/2025/01/BPM_BiuroProjektowMiedzynarodowych_Logo.pdf">https://gadzety.sggw.edu.pl/wp-content/uploads/sites/180/2025/01/BPM_BiuroProjektowMiedzynarodowych_Logo.pdf</a>	50	12,00	600,00	23	138,00	738,00
		Teczka A4 - Nie	Nie	50	4,00	200,00	23	46,00	246,00
		Długopis - Srebrno/ Zielony, Tak	Srebrno/ Zielony, Tak, <a href="https://gadzety.sggw.edu.pl/wp-content/uploads/sites/180/2025/01/BPM_BiuroProjektowMiedzynarodowych_Logo-1.pdf">https://gadzety.sggw.edu.pl/wp-content/uploads/sites/180/2025/01/BPM_BiuroProjektowMiedzynarodowych_Logo-1.pdf</a>	150	3,00	450,00	23	103,50	553,50
		Notes - Nie	Nie	100	3,00	300,00	23	69,00	369,00
		Ołówek - Tak	Tak, <a href="https://gadzety.sggw.edu.pl/wp-content/uploads/sites/180/2025/01/BPM_BiuroProjektowMiedzynarodowych_Logo-2.pdf">https://gadzety.sggw.edu.pl/wp-content/uploads/sites/180/2025/01/BPM_BiuroProjektowMiedzynarodowych_Logo-2.pdf</a>	150	2,00	300,00	23	69,00	369,00
<b>RAZEM</b>						3000,00	<b>X</b>	690,00	3690,00
4971	Biuro Projektów Strukturalnych i Inwestycyjnych	Ołówek stolarski - Nie	Nie	50	4,00	200,00	23	46,00	246,00
		Ołówek - Nie	Nie	50	2,00	100,00	23	23,00	123,00
		Długopis drewniany - Nie	Nie	50	3,00	150,00	23	34,50	184,50
<b>RAZEM</b>						450,00	<b>X</b>	103,50	553,50
4714		Notatnik - Tak, Zielony	Tak, Zielony, UWAGA: - notatnik: na górze logo UNIGreen (w załączeniu), na dole logo SGGW (z nazwą uczelni) oraz flaga UE z napisem "Co-funded by the European Union" - długopis: trzy wymienione wyżej loga obok siebie, <a href="https://gadzety.sggw.edu.pl/wp-content/uploads/sites/180/2025/01/logounigreen2.jpg">https://gadzety.sggw.edu.pl/wp-content/uploads/sites/180/2025/01/logounigreen2.jpg</a>	200	6,00	1200,00	23	276,00	1476,00
4918	Biuro Promocji	Teczka A4 - Nie	Nie	600	3,00	1800,00	23	414,00	2214,00
		Notatnik filcowy - Nie	Nie	50	12,00	600,00	23	138,00	738,00
		Zakładka Ekologiczna - Nie	Nie	100	2,00	200,00	23	46,00	246,00
		Torba papierowa - 18 x 22 x 8 cm, Nie	18 x 22 x 8 cm, Nie	500	2,50	1250,00	23	287,50	1537,50
		Torba papierowa - 24 x 32 x 11 cm, Nie	24 x 32 x 11 cm, Nie	500	3,00	1500,00	23	345,00	1845,00
		Torba papierowa - 32 x 41 x 12 cm, Nie	32 x 41 x 12 cm, Nie	200	3,00	600,00	23	138,00	738,00
		Ołówek - Nie	Nie	200	1,00	200,00	23	46,00	246,00
		Długopis drewniany - Nie	Nie	200	2,00	400,00	23	92,00	492,00
		Długopis i ołówek - Zielony, Nie	Zielony, Nie	50	10,00	500,00	23	115,00	615,00

		Długopis i ołówek - Czarny, Nie	Czarny, Nie	50	10,00	500,00	23	115,00	615,00
		Długopis Parker - Zielony, Nie	Zielony, Nie	25	30,00	750,00	23	172,50	922,50
		Długopis Parker - Bordowy, Nie	Bordowy, Nie	25	30,00	750,00	23	172,50	922,50
		Długopis - Srebrno/ Zielony, Nie	Srebrno/ Zielony, Nie	200	2,00	400,00	23	92,00	492,00
		Zestaw kredek - Nie	Nie	200	2,00	400,00	23	92,00	492,00
		Teczka konferencyjna - Naturalny, Nie	Naturalny, Nie	400	10,00	4000,00	23	920,00	4920,00
<b>RAZEM</b>						15050,00	<b>X</b>	3461,50	18511,50
4977	Biuro Spraw Studenckich	Notatnik - Nie, Niebieski	Nie, Niebieski	40	6,00	240,00	23	55,20	295,20
		Notatnik - Nie, Zielony	Nie, Zielony	40	6,00	240,00	23	55,20	295,20
<b>RAZEM</b>						480,00	<b>X</b>	110,40	590,40
4950	Biuro Współpracy Międzynarodowej	Torba papierowa - 18 x 22 x 8 cm, Nie	18 x 22 x 8 cm, Nie	50	3,00	150,00	23	34,50	184,50
		Zestaw kredek - Tak	Tak, Z jednej strony pudełka logo biura w języku angielskim, z drugiej małe logo potwierdzające współfinansowanie przez UE <a href="https://sggwpl-my.sharepoint.com/:i/g/personal/p199501_sggw_edu_pl/Edv3naDlhYhNggPXxk4u0oB2AXm2CpwP9NgmoE_McWHGA?e=0ZugUw">https://sggwpl-my.sharepoint.com/:i/g/personal/p199501_sggw_edu_pl/Edv3naDlhYhNggPXxk4u0oB2AXm2CpwP9NgmoE_McWHGA?e=0ZugUw</a> , <a href="https://gadzety.sggw.edu.pl/wp-content/uploads/sites/180/2025/01/SGGW-biuro-wspolpracy-miedzynarodowej-podstawowy-ciemnozielony-RGB-EN-2.pdf">https://gadzety.sggw.edu.pl/wp-content/uploads/sites/180/2025/01/SGGW-biuro-wspolpracy-miedzynarodowej-podstawowy-ciemnozielony-RGB-EN-2.pdf</a>	50	4,00	200,00	23	46,00	246,00
		Notatnik - Tak, Niebieski	Tak, Niebieski, Logo biura w kolorze niebieskim oraz logo potwierdzające współfinansowanie przez UE (niebieskie ) <a href="https://sggwpl-my.sharepoint.com/:i/g/personal/p199501_sggw_edu_pl/ETicGgcp-HFOrrQAWaX-SjUB-uLPQ82b22GwwYHPcFNBzQ?e=Ut9ze0">https://sggwpl-my.sharepoint.com/:i/g/personal/p199501_sggw_edu_pl/ETicGgcp-HFOrrQAWaX-SjUB-uLPQ82b22GwwYHPcFNBzQ?e=Ut9ze0</a> , <a href="https://gadzety.sggw.edu.pl/wp-content/uploads/sites/180/2025/01/SGGW-biuro-wspolpracy-miedzynarodowej-podstawowy-czarny-RGB-EN-1.pdf">https://gadzety.sggw.edu.pl/wp-content/uploads/sites/180/2025/01/SGGW-biuro-wspolpracy-miedzynarodowej-podstawowy-czarny-RGB-EN-1.pdf</a>	100	6,00	600,00	23	138,00	738,00
<b>RAZEM</b>						950,00	<b>X</b>	218,50	1168,50
5010	Centrum Transferu Technologii	Ołówek - Tak	Tak	50	4,00	200,00	23	46,00	246,00
		Notatnik - Tak, Zielony	Tak, Zielony	50	6,00	300,00	23	69,00	369,00
		Długopis - Srebrno/ Zielony, Tak	Srebrno/ Zielony, Tak	50	4,00	200,00	23	46,00	246,00
		Torba papierowa - 24 x 32 x 11 cm, Tak	24 x 32 x 11 cm, Tak	50	6,00	300,00	23	69,00	369,00
		Notes - Tak	Tak	50	10,00	500,00	23	115,00	615,00
<b>RAZEM</b>						1500,00	<b>X</b>	345,00	1845,00

4952	CHÓR SGGW	Długopis - Srebrno/ Zielony, Tak	Srebrno/ Zielony, Tak, <a href="https://gadzety.sggw.edu.pl/wp-content/uploads/sites/180/2025/01/Chor_SGGW-logo-jasny-napis-7.pdf">https://gadzety.sggw.edu.pl/wp-content/uploads/sites/180/2025/01/Chor_SGGW-logo-jasny-napis-7.pdf</a>	100	3,00	300,00	23	69,00	369,00
		Torba papierowa - 32 x 41 x 12 cm, Tak	32 x 41 x 12 cm, Tak, Proszę o logo bez tła czyli bezpośrednio na torbie logo Chóru SGGW, <a href="https://gadzety.sggw.edu.pl/wp-content/uploads/sites/180/2025/01/Chor_SGGW-logo-jasny-napis-8.pdf">https://gadzety.sggw.edu.pl/wp-content/uploads/sites/180/2025/01/Chor_SGGW-logo-jasny-napis-8.pdf</a>	100	4,00	400,00	23	92,00	492,00
<b>RAZEM</b>						700,00	<b>X</b>	161,00	861,00
4403	Inspektorat Bezpieczeństwa i Higieny Pracy	Długopis Parker - Czarny, Nie	Czarny, Nie	5	40,00	200,00	23	46,00	246,00
		Długopis i ołówek - Czarny, Nie	Czarny, Nie	50	12,00	600,00	23	138,00	738,00
<b>RAZEM</b>						800,00	<b>X</b>	184,00	984,00
4955	Instytut Inżynierii Łądowej	Teczka A4 - Tak	Tak, Instytut Inżynierii Łądowej	100	10,00	1000,00	23	230,00	1230,00
		Notatnik - Nie, Zielony	Nie, Zielony	30	6,00	180,00	23	41,40	221,40
		Linijka - Nie	Nie	50	3,00	150,00	23	34,50	184,50
		Ołówek - Nie	Nie	50	2,00	100,00	23	23,00	123,00
		Zakładka Ekologiczna - Nie	Nie	50	3,00	150,00	23	34,50	184,50
<b>RAZEM</b>						1580,00	<b>X</b>	363,40	1943,40
4948	Instytut Inżynierii Środowiska	Notatnik - Tak, Niebieski	Tak, Niebieski, <a href="https://gadzety.sggw.edu.pl/wp-content/uploads/sites/180/2025/01/SGW-IIS_podstawowy.jpg">https://gadzety.sggw.edu.pl/wp-content/uploads/sites/180/2025/01/SGW-IIS_podstawowy.jpg</a>	30	10,00	300,00	23	69,00	369,00
		Długopis i ołówek - Czarny, Tak	Czarny, Tak, <a href="https://gadzety.sggw.edu.pl/wp-content/uploads/sites/180/2025/01/SGW-IIS_podstawowy-2.jpg">https://gadzety.sggw.edu.pl/wp-content/uploads/sites/180/2025/01/SGW-IIS_podstawowy-2.jpg</a>	50	10,00	500,00	23	115,00	615,00
		Torba papierowa - 24 x 32 x 11 cm, Tak	24 x 32 x 11 cm, Tak, <a href="https://gadzety.sggw.edu.pl/wp-content/uploads/sites/180/2025/01/SGW-IIS_podstawowy-3.jpg">https://gadzety.sggw.edu.pl/wp-content/uploads/sites/180/2025/01/SGW-IIS_podstawowy-3.jpg</a>	50	5,00	250,00	23	57,50	307,50
		Długopis Parker - Czarny, Tak	Czarny, Tak, <a href="https://gadzety.sggw.edu.pl/wp-content/uploads/sites/180/2025/01/SGW-IIS_podstawowy-4.jpg">https://gadzety.sggw.edu.pl/wp-content/uploads/sites/180/2025/01/SGW-IIS_podstawowy-4.jpg</a>	10	40,00	400,00	23	92,00	492,00
<b>RAZEM</b>						1450,00	<b>X</b>	333,50	1783,50
4967	Instytut Nauk Drzewnych i Meblarstwa	Teczka konferencyjna - Naturalny, Nie	Naturalny, Nie	120	12,00	1440,00	23	331,20	1771,20
		Teczka A4 - Nie	Nie	100	4,00	400,00	23	92,00	492,00
		Ołówek stolarski - Nie	Nie	100	3,00	300,00	23	69,00	369,00
<b>RAZEM</b>						2140,00	<b>X</b>	492,20	2632,20
4960		Długopis drewniany - Tak	Tak, Napisami \"Instytut Nauk Leśnych\" oraz \"Wydział Leśny\"	100	3,00	300,00	23	69,00	369,00
		Ołówek - Tak	Tak, Napisy: \"Instytut Nauk Leśnych\" \"Wydział Leśny\"	300	1,00	300,00	23	69,00	369,00

4975	Instytut Nauk Leśnych	Długopis Parker - Czarny, Tak	Czarny, Tak, Logo projektu S4A, <a href="https://gadzetty.sggw.edu.pl/wp-content/uploads/sites/180/2025/01/logo-S4A-7.pdf">https://gadzetty.sggw.edu.pl/wp-content/uploads/sites/180/2025/01/logo-S4A-7.pdf</a>	20	40,00	800,00	23	184,00	984,00
<b>RAZEM</b>						1400,00	<b>X</b>	322,00	1722,00
4959	Instytut Nauk o Zwierzętach	Długopis drewniany - Tak	Tak, Nazwy: Instytut Nauk o Zwierzętach, Wydział Hodowli, Bioinżynierii i Ochrony Zwierząt	50	5,00	250,00	23	57,50	307,50
		Teczka A4 - Tak	Tak, Logo SGGW na środku, na dole odpowiednio nazwa: \"Instytut Nauk o Zwierzętach\", \"Wydział Hodowli, Bioinżynierii i Ochrony Zwierząt!\"	50	10,00	500,00	23	115,00	615,00
		Torba papierowa - 18 x 22 x 8 cm, Tak	18 x 22 x 8 cm, Tak, Logo SGGW z lewej strony z prawej proporcjonalnie nazwa: Instytut Nauk o Zwierzętach poniżej Wydział Hodowli, Bioinżynierii i Ochrony Zwierząt	50	5,00	250,00	23	57,50	307,50
		Torba papierowa - 24 x 32 x 11 cm, Tak	24 x 32 x 11 cm, Tak, Logo SGGW z lewej strony z prawej proporcjonalnie nazwa: Instytut Nauk o Zwierzętach poniżej Wydział Hodowli, Bioinżynierii i Ochrony Zwierząt	50	6,00	300,00	23	69,00	369,00
<b>RAZEM</b>						1300,00	<b>X</b>	299,00	1599,00
4958	Instytut Nauk Socjologicznych i Pedagogiki	Notatnik filcowy - Nie	Nie	10	20,00	200,00	23	46,00	246,00
<b>RAZEM</b>						200,00	<b>X</b>	46,00	246,00
4935	Instytut Rolnictwa	Notatnik - Nie, Niebieski	Nie, Niebieski	30	6,00	180,00	23	41,40	221,40
		Notatnik - Nie, Zielony	Nie, Zielony	30	6,00	180,00	23	41,40	221,40
		Zakładka Ekologiczna - Nie	Nie	100	2,00	200,00	23	46,00	246,00
		Torba papierowa - 24 x 32 x 11 cm, Nie	24 x 32 x 11 cm, Nie	100	3,00	300,00	23	69,00	369,00
		Ołówek - Nie	Nie	100	2,00	200,00	23	46,00	246,00
<b>RAZEM</b>						1760,00	<b>X</b>	404,80	2164,80
4936	Instytut Zarządzania	Notatnik - Tak, Niebieski	1	10	13,00	130,00	23	29,90	159,90
		Notatnik - Tak, Zielony	Tak, Zielony, Logo SGGW i nazwa jednostki w języku angielskim Management Institute, <a href="https://gadzetty.sggw.edu.pl/wp-content/uploads/sites/180/2025/01/SGGW-instytut-zarządzania-znak-podstawowy-ceimnozielony-CMYK-EN-2.pdf">https://gadzetty.sggw.edu.pl/wp-content/uploads/sites/180/2025/01/SGGW-instytut-zarządzania-znak-podstawowy-ceimnozielony-CMYK-EN-2.pdf</a>	10	13,00	130,00	23	29,90	159,90
		Teczka A4 - Tak	Tak	50	20,00	1000,00	23	230,00	1230,00
<b>RAZEM</b>						1260,00	<b>X</b>	289,80	1549,80



4949	Koło Naukowe Rolników	Długopis drewniany - Tak	Tak, Nazwa jednostki organizacyjnej - Koło Naukowe Rolników	50	4,00	200,00	23	46,00	246,00
		Ołówek - Tak	Tak, Nazwa jednostki organizacyjnej - Koło Naukowe Rolników	50	4,00	200,00	23	46,00	246,00
<b>RAZEM</b>						400,00	<b>X</b>	92,00	492,00
4953	LZA PROMNI	Teczka A4 - Tak	Tak	50	20,00	1000,00	23	230,00	1230,00
<b>RAZEM</b>						1000,00	<b>X</b>	230,00	1230,00
4974	Rada Uczelniana Samorządu Studentów	Długopis Parker - Czarny, Tak	Czarny, Tak, <a href="https://gadzety.sggw.edu.pl/wp-content/uploads/sites/180/2025/01/LOGO-RUSS-bialy-1-8.pdf">https://gadzety.sggw.edu.pl/wp-content/uploads/sites/180/2025/01/LOGO-RUSS-bialy-1-8.pdf</a>	10	40,00	400,00	23	92,00	492,00
		Długopis Parker - Bordowy, Tak	Bordowy, Tak, <a href="https://gadzety.sggw.edu.pl/wp-content/uploads/sites/180/2025/01/LOGO-RUSS-bialy-1-9.pdf">https://gadzety.sggw.edu.pl/wp-content/uploads/sites/180/2025/01/LOGO-RUSS-bialy-1-9.pdf</a>	10	40,00	400,00	23	92,00	492,00
		Długopis - Srebrno/ Zielony, Tak	Srebrno/ Zielony, Tak, <a href="https://gadzety.sggw.edu.pl/wp-content/uploads/sites/180/2025/01/LOGO-RUSS-bialy-1-10.pdf">https://gadzety.sggw.edu.pl/wp-content/uploads/sites/180/2025/01/LOGO-RUSS-bialy-1-10.pdf</a>	250	2,00	500,00	23	115,00	615,00
		Ołówek - Tak	Tak, <a href="https://gadzety.sggw.edu.pl/wp-content/uploads/sites/180/2025/01/LOGO-RUSS-bialy-1-11.pdf">https://gadzety.sggw.edu.pl/wp-content/uploads/sites/180/2025/01/LOGO-RUSS-bialy-1-11.pdf</a>	300	1,00	300,00	23	69,00	369,00
		Notes - Tak	Tak, <a href="https://gadzety.sggw.edu.pl/wp-content/uploads/sites/180/2025/01/LOGO-RUSS-niebieski-2.jpg">https://gadzety.sggw.edu.pl/wp-content/uploads/sites/180/2025/01/LOGO-RUSS-niebieski-2.jpg</a>	150	6,00	900,00	23	207,00	1107,00
<b>RAZEM</b>						2500,00	<b>X</b>	575,00	3075,00
4937	Sekretariat Rzecznika Dyscyplinarnego ds. Nauczycieli Akademickich Rzecznika ds. Mobbingu i Pełnomocnika Rektora ds. Równego Traktowania	Teczka A4 - Nie	Nie	50	4,00	200,00	23	46,00	246,00
		Długopis Parker - Bordowy, Nie	Bordowy, Nie	2	50,00	100,00	23	23,00	123,00
		Torba papierowa - 32 x 41 x 12 cm, Nie	32 x 41 x 12 cm, Nie	50	4,00	200,00	23	46,00	246,00
		Notatnik - Nie, Niebieski	Nie, Niebieski	10	10,00	100,00	23	23,00	123,00
<b>RAZEM</b>						600,00	<b>X</b>	138,00	738,00
		Długopis Parker - Czarny, Tak	Czarny, Tak, Nazwa uczelni SGGW + Doctoral School	30	40,00	1200,00	23	276,00	1476,00
		Długopis drewniany - Tak	Tak, Nazwa uczelni SGGW + Doctoral School	150	3,00	450,00	23	103,50	553,50
		Teczka konferencyjna - Naturalny, Tak	Naturalny, Tak, Doctoral School, <a href="https://gadzety.sggw.edu.pl/wp-content/uploads/sites/180/2025/01/DoctoralSchoolBlack-21.pdf">https://gadzety.sggw.edu.pl/wp-content/uploads/sites/180/2025/01/DoctoralSchoolBlack-21.pdf</a>	30	15,00	450,00	23	103,50	553,50
		Ołówek - Tak	Tak, Nazwa uczelni SGGW + Doctoral School	150	2,00	300,00	23	69,00	369,00

4966	Szkoła Doktorska SGGW	Notatnik - Tak, Niebieski	Tak, Niebieski, Doctoral School, <a href="https://gadzety.sggw.edu.pl/wp-content/uploads/sites/180/2025/01/DoctoralSchoolBlack-22.pdf">https://gadzety.sggw.edu.pl/wp-content/uploads/sites/180/2025/01/DoctoralSchoolBlack-22.pdf</a>	100	6,00	600,00	23	138,00	738,00
		Notatnik filcowy - Tak	Tak, Doctoral School, <a href="https://gadzety.sggw.edu.pl/wp-content/uploads/sites/180/2025/01/DoctoralSchoolBlack-23.pdf">https://gadzety.sggw.edu.pl/wp-content/uploads/sites/180/2025/01/DoctoralSchoolBlack-23.pdf</a>	50	12,00	600,00	23	138,00	738,00
		Torba papierowa - 32 x 41 x 12 cm, Tak	32 x 41 x 12 cm, Tak, Nazwa uczelni SGGW + Doctoral School, <a href="https://gadzety.sggw.edu.pl/wp-content/uploads/sites/180/2025/01/DoctoralSchoolBlack-24.pdf">https://gadzety.sggw.edu.pl/wp-content/uploads/sites/180/2025/01/DoctoralSchoolBlack-24.pdf</a>	50	6,00	300,00	23	69,00	369,00
		Zakładka Ekologiczna - Tak	Tak, Doctoral School, <a href="https://gadzety.sggw.edu.pl/wp-content/uploads/sites/180/2025/01/DoctoralSchoolBlack-25.pdf">https://gadzety.sggw.edu.pl/wp-content/uploads/sites/180/2025/01/DoctoralSchoolBlack-25.pdf</a>	50	3,00	150,00	23	34,50	184,50
<b>RAZEM</b>						4050,00	<b>X</b>	931,50	4981,50
4969	Uniwersytet Otwarty	Długopis drewniany - Nie	Nie	1000	2,00	2000,00	23	460,00	2460,00
		Torba papierowa - 24 x 32 x 11 cm, Nie	24 x 32 x 11 cm, Nie	400	3,00	1200,00	23	276,00	1476,00
<b>RAZEM</b>						3200,00	<b>X</b>	736,00	3936,00
4454	Wydział Biologii i Biotechnologii	Torba papierowa - 18 x 22 x 8 cm, Tak	18 x 22 x 8 cm, Tak, napis na dole torby, <a href="https://gadzety.sggw.edu.pl/wp-content/uploads/sites/180/2025/01/5-elementow-WBiB-TEAM-poziomow-1.pdf">https://gadzety.sggw.edu.pl/wp-content/uploads/sites/180/2025/01/5-elementow-WBiB-TEAM-poziomow-1.pdf</a>	100	3,00	300,00	23	69,00	369,00
		Torba papierowa - 24 x 32 x 11 cm, Tak	24 x 32 x 11 cm, Tak, wzór na środku <a href="https://gadzety.sggw.edu.pl/wp-content/uploads/sites/180/2025/01/5-elementow-WBiB-pionowo-1.pdf">https://gadzety.sggw.edu.pl/wp-content/uploads/sites/180/2025/01/5-elementow-WBiB-pionowo-1.pdf</a>	200	4,00	800,00	23	184,00	984,00
<b>RAZEM</b>						1100,00	<b>X</b>	253,00	1353,00
		Długopis Parker - Czarny, Tak	Czarny, Tak, <a href="https://gadzety.sggw.edu.pl/wp-content/uploads/sites/180/2025/01/SGGW-wydzial-budownictwa-i-inzynierii-srodowiska-znak-podstawowy-ciemnozielony-6.pdf">https://gadzety.sggw.edu.pl/wp-content/uploads/sites/180/2025/01/SGGW-wydzial-budownictwa-i-inzynierii-srodowiska-znak-podstawowy-ciemnozielony-6.pdf</a>	20	45,00	900,00	23	207,00	1107,00

4708	Wydział Budownictwa i Inżynierii Środowiska	Torba papierowa - 32 x 41 x 12 cm, Tak	32 x 41 x 12 cm, Tak, <a href="https://gadzety.sggw.edu.pl/wp-content/uploads/sites/180/2025/01/SGGW-wydzial-budownictwa-i-inzynierii-srodowiska-znak-podstawowy-ciemnozielony-7.pdf">https://gadzety.sggw.edu.pl/wp-content/uploads/sites/180/2025/01/SGGW-wydzial-budownictwa-i-inzynierii-srodowiska-znak-podstawowy-ciemnozielony-7.pdf</a>	50	6,00	300,00	23	69,00	369,00
		Torba papierowa - 24 x 32 x 11 cm, Tak	24 x 32 x 11 cm, Tak, <a href="https://gadzety.sggw.edu.pl/wp-content/uploads/sites/180/2025/01/SGGW-wydzial-budownictwa-i-inzynierii-srodowiska-znak-podstawowy-ciemnozielony-10.pdf">https://gadzety.sggw.edu.pl/wp-content/uploads/sites/180/2025/01/SGGW-wydzial-budownictwa-i-inzynierii-srodowiska-znak-podstawowy-ciemnozielony-10.pdf</a>	50	5,00	250,00	23	57,50	307,50
		Długopis drewniany - Tak	Tak, <a href="https://gadzety.sggw.edu.pl/wp-content/uploads/sites/180/2025/01/SGGW-wydzial-budownictwa-i-inzynierii-srodowiska-znak-podstawowy-ciemnozielony-13.pdf">https://gadzety.sggw.edu.pl/wp-content/uploads/sites/180/2025/01/SGGW-wydzial-budownictwa-i-inzynierii-srodowiska-znak-podstawowy-ciemnozielony-13.pdf</a>	50	4,00	200,00	23	46,00	246,00
4968		Teczka A4 - Tak	Tak, Wydział Budownictwa i Inżynierii Środowiska	50	20,00	1000,00	23	230,00	1230,00
<b>RAZEM</b>						2650,00	<b>X</b>	609,50	3259,50
4954	Wydział Ekonomiczny	Zestaw kredek - Tak	Tak, Logo WE	30	5,00	150,00	23	34,50	184,50
		Długopis Parker - Czarny, Tak	Czarny, Tak	20	40,00	800,00	23	184,00	984,00
		Długopis i ołówek - Czarny, Tak	Czarny, Tak	50	12,00	600,00	23	138,00	738,00
		Teczka konferencyjna - Naturalny, Tak	Naturalny, Tak	40	15,00	600,00	23	138,00	738,00
		Długopis drewniany - Tak	Tak, Logo WE	50	4,00	200,00	23	46,00	246,00
		Ołówek - Tak	Tak	50	3,00	150,00	23	34,50	184,50
		Torba papierowa - 32 x 41 x 12 cm, Tak	32 x 41 x 12 cm, Tak	100	4,00	400,00	23	92,00	492,00
		Zakładka Ekologiczna - Tak	Tak	50	3,00	150,00	23	34,50	184,50
		Notatnik filcowy - Tak	Tak	20	15,00	300,00	23	69,00	369,00
		Notes - Tak	Tak	100	8,00	800,00	23	184,00	984,00
Teczka A4 - Tak	Tak	100	12,00	1200,00	23	276,00	1476,00		
<b>RAZEM</b>						5350,00	<b>X</b>	1230,50	6580,50
4964	Wydział Inżynierii Produkcji	Długopis drewniany - Tak	Tak, Tylko nazwa jednostki "Wydział Inżynierii Produkcji SGGW". Nie posiadamy logotypu.	300	2,50	750,00	23	172,50	922,50
<b>RAZEM</b>						750,00	<b>X</b>	172,50	922,50
4709		Torba papierowa - 24 x 32 x 11 cm, Nie	24 x 32 x 11 cm, Nie	300	3,00	900,00	23	207,00	1107,00
		Teczka A4 - Nie	Nie	300	3,00	900,00	23	207,00	1107,00
		Torba papierowa - 24 x 32 x 11 cm, Tak	24 x 32 x 11 cm, Tak, Wydział Medycyny Weterynaryjnej	150	4,00	600,00	23	138,00	738,00
		Długopis - Srebrno/ Zielony, Tak	Srebrno/ Zielony, Tak, Wydział Medycyny Weterynaryjnej	200	2,50	500,00	23	115,00	615,00

4946	Wydział Medycyny Weterynaryjnej	Długopis - Srebrno/ Zielony, Tak	Srebrno/ Zielony, Tak, Logo + napis (w kolorze zielonym - najlepiej tym samym odcieniu co inne zielone elementy długopisu) Faculty of Veterinary Medicine, <a href="https://gadzetysggw.edu.pl/wp-content/uploads/sites/180/2025/01/SGW-faculty_of_veterinary-medicine-znak-podstawowy-czarny_RGB.pdf">https://gadzetysggw.edu.pl/wp-content/uploads/sites/180/2025/01/SGW-faculty_of_veterinary-medicine-znak-podstawowy-czarny_RGB.pdf</a>	200	2,50	500,00	23	115,00	615,00
<b>RAZEM</b>						3400,00	<b>X</b>	782,00	4182,00
4407	Wydział Rolnictwa i Ekologii	Ołówek - Nie	Nie	1000	1,00	1000,00	23	230,00	1230,00
<b>RAZEM</b>						1000,00	<b>X</b>	230,00	1230,00
4938	Wydział Socjologii i Pedagogiki	Zakładka Ekologiczna - Tak	Tak, <a href="https://gadzetysggw.edu.pl/wp-content/uploads/sites/180/2025/01/SGW-wydzial-socjologii-i-pedagogiki-znak-podstawowy-ciemnozielony_RGB-1-2.pdf">https://gadzetysggw.edu.pl/wp-content/uploads/sites/180/2025/01/SGW-wydzial-socjologii-i-pedagogiki-znak-podstawowy-ciemnozielony_RGB-1-2.pdf</a>	100	3,00	300,00	23	69,00	369,00
		Teczka A4 - Tak	Tak	100	10,00	1000,00	23	230,00	1230,00
<b>RAZEM</b>						1300,00	<b>X</b>	299,00	1599,00
4970	Wydział Technologii Drewna	Notatnik - Nie, Zielony	Nie, Zielony	50	6	300,00	23	69,00	369,00
<b>RAZEM</b>						300,00	<b>X</b>	69,00	369,00
4973	Wydział Technologii Żywności	Notatnik - Tak, Zielony	Tak, Zielony, Nazwa jednostki \"Wydział Technologii Żywności\"	30	10	300,00	23	69,00	369,00
<b>RAZEM</b>						300,00	<b>X</b>	69,00	369,00
4707	Wydział Zastosowań Informatyki i Matematyki	Torba papierowa - 24 x 32 x 11 cm, Nie	24 x 32 x 11 cm, Nie	50	4	200,00	23	46,00	246,00
<b>RAZEM</b>						200,00	<b>X</b>	46,00	246,00
<b>RAZEM ZADANIE NR 1</b>						71670,00	<b>X</b>	16484,10	88154,10



Dokument podpisany  
przez Andrzej Zaleski  
Data: 2025.03.13  
00:11:28 CET

Zadanie nr 4 - Artykuły tekstylne									
Numer zamówienia	Jednostka organizacyjna	Nazwa przedmiotu	Dodatkowa personalizacja	Ilość szt.	Cena jednostkowa netto	Wartość netto	Stawka VAT %	Kwota VAT	Wartość brutto
1	2	3	4	5	6	7=5*6	8	9=7*8	10=7+9
4887	Administracja Obiektów Sportowych	Duża torba bawełniana - Czarny, Nie	Czarny, Nie	10	30,00	300,00	23	69,00	369,00
		Bluza SGGW - Jasno Zielony, M	Jasno Zielony, M	2	120,00	240,00	23	55,20	295,20
		Bluza SGGW - Jasno Zielony, S	Jasno Zielony, S	2	120,00	240,00	23	55,20	295,20
		Bluza SGGW - Zieleń butelkowa, L	Zieleń butelkowa, L	2	120,00	240,00	23	55,20	295,20
		Koszulka sportowa męska	Zielony, M, Nie	2	30,00	60,00	23	13,80	73,80
<b>RAZEM</b>						<b>1080,00</b>	<b>X</b>	<b>248,40</b>	<b>1328,40</b>
4712	Biblioteka Główna	Czapka bejsbolówka - Jasny zielony, Tak	Jasny zielony, Tak, <a href="https://gadzety.sggw.edu.pl/wp-content/uploads/sites/180/2025/01/SGGW-muzeum_sggw-znak-podstawowy-ciemnozielony-CMYK-6.pdf">https://gadzety.sggw.edu.pl/wp-content/uploads/sites/180/2025/01/SGGW-muzeum_sggw-znak-podstawowy-ciemnozielony-CMYK-6.pdf</a>	10	25,00	250,00	23	57,50	307,50
		Bluza Baseballówka	Zielono/Biały, L, Tak, białe logo, <a href="https://gadzety.sggw.edu.pl/wp-content/uploads/sites/180/2025/01/SGGW-muzeum_sggw-znak-podstawowy-czarny-CMYK-6.pdf">https://gadzety.sggw.edu.pl/wp-content/uploads/sites/180/2025/01/SGGW-muzeum_sggw-znak-podstawowy-czarny-CMYK-6.pdf</a>	1	200,00	200,00	23	46,00	246,00
		Bluza Baseballówka	Zielono/Biały, L, Tak, białe logo, <a href="https://gadzety.sggw.edu.pl/wp-content/uploads/sites/180/2025/01/SGGW-muzeum_sggw-znak-podstawowy-czarny-CMYK-6.pdf">https://gadzety.sggw.edu.pl/wp-content/uploads/sites/180/2025/01/SGGW-muzeum_sggw-znak-podstawowy-czarny-CMYK-6.pdf</a>	1	200,00	200,00	23	46,00	246,00
		Koszulka bawełniana damska	Białe, L, Tak, <a href="https://gadzety.sggw.edu.pl/wp-content/uploads/sites/180/2025/01/SGGW-muzeum_sggw-znak-podstawowy-ciemnozielony-CMYK-8.pdf">https://gadzety.sggw.edu.pl/wp-content/uploads/sites/180/2025/01/SGGW-muzeum_sggw-znak-podstawowy-ciemnozielony-CMYK-8.pdf</a>	2	50,00	100,00	23	23,00	123,00
		Koszulka bawełniana damska	Czarny, L, Tak, Prosimy o białe logo, <a href="https://gadzety.sggw.edu.pl/wp-content/uploads/sites/180/2025/01/SGGW-muzeum_sggw-znak-podstawowy-czarny-CMYK-6.pdf">https://gadzety.sggw.edu.pl/wp-content/uploads/sites/180/2025/01/SGGW-muzeum_sggw-znak-podstawowy-czarny-CMYK-6.pdf</a>	2	50,00	100,00	23	23,00	123,00
		Koszulka bawełniana męska	Białe, XL, Tak, <a href="https://gadzety.sggw.edu.pl/wp-content/uploads/sites/180/2025/01/SGGW-muzeum_sggw-znak-podstawowy-ciemnozielony-CMYK-9.pdf">https://gadzety.sggw.edu.pl/wp-content/uploads/sites/180/2025/01/SGGW-muzeum_sggw-znak-podstawowy-ciemnozielony-CMYK-9.pdf</a>	2	50,00	100,00	23	23,00	123,00

		Koszulka bawełniana męska	Czarny, XL, Tak, Prosimy o białe logo. , <a href="https://gadzety.sggw.edu.pl/wp-content/uploads/sites/180/2025/01/SGGW-muzeum_sggw-znak-podstawowy-czarny-CMYK-8.pdf">https://gadzety.sggw.edu.pl/wp-content/uploads/sites/180/2025/01/SGGW-muzeum_sggw-znak-podstawowy-czarny-CMYK-8.pdf</a>	2	50,00	100,00	23	23,00	123,00
		Torba na laptopa - Szary	Szary	10	25,00	250,00	23	57,50	307,50
		Torba bawełniana - Zielony, Tak	Zielony, Tak, <a href="https://gadzety.sggw.edu.pl/wp-content/uploads/sites/180/2025/01/SGGW-muzeum_sggw-znak-podstawowy-ciemnozielony-CMYK-11.pdf">https://gadzety.sggw.edu.pl/wp-content/uploads/sites/180/2025/01/SGGW-muzeum_sggw-znak-podstawowy-ciemnozielony-CMYK-11.pdf</a>	10	20,00	200,00	23	46,00	246,00
		Torba bawełniana - Zielony, Tak	Zielony, Tak, <a href="https://gadzety.sggw.edu.pl/wp-content/uploads/sites/180/2025/01/png2pdf-7.pdf">https://gadzety.sggw.edu.pl/wp-content/uploads/sites/180/2025/01/png2pdf-7.pdf</a>	10	20,00	200,00	23	46,00	246,00
		Worek - Zielony, Tak	Zielony, Tak, <a href="https://gadzety.sggw.edu.pl/wp-content/uploads/sites/180/2025/01/png2pdf-8.pdf">https://gadzety.sggw.edu.pl/wp-content/uploads/sites/180/2025/01/png2pdf-8.pdf</a>	10	45,00	450,00	23	103,50	553,50
<b>RAZEM</b>						2150,00	<b>X</b>	494,50	2644,50
4976	Biuro Kadr i Płac	Duża torba bawełniana - Czarny, Nie	Czarny, Nie	140	15,00	2100,00	23	483,00	2583,00
<b>RAZEM</b>						2100,00	<b>X</b>	483,00	2583,00
4986	Biuro Karier	Duża torba bawełniana - Czarny, Nie	Czarny, Nie	10	20,00	200,00	23	46,00	246,00
<b>RAZEM</b>						200,00	<b>X</b>	46,00	246,00
4987	Biuro Obsługi Nauki	Duża torba bawełniana - Naturalny, Nie	Naturalny, Nie	10	20,00	200,00	23	46,00	246,00
		Torba na laptopa - Szary	Szary	10	20,00	200,00	23	46,00	246,00
		Skarpetki - 41-43	41-43	20	20,00	400,00	23	92,00	492,00
		Skarpetki - 44-46	44-46	20	20,00	400,00	23	92,00	492,00
<b>RAZEM</b>						1200,00	<b>X</b>	276,00	1476,00
4956	Biuro Projektów Krajowych	Bluza SGGW - Zieleń butelkowa, XL	Zieleń butelkowa, XL	2	150,00	300,00	23	69,00	369,00
		Czapka zimowa - Jasny zielony	Jasny zielony	10	25,00	250,00	23	57,50	307,50
<b>RAZEM</b>						550,00	<b>X</b>	126,50	676,50
4971	Biuro Projektów Strukturalnych i Inwestycyjnych	Duża torba bawełniana - Czarny, Nie	Czarny, Nie	10	20,00	200,00	23	46,00	246,00
<b>RAZEM</b>						200,00	<b>X</b>	46,00	246,00

		Duża torba bawełniana - Naturalny, Tak	Naturalny, Tak, UWAGA: na górze logo UNIGreen (w załączeniu), na dole logo SGGW (z nazwą uczelni) oraz flaga UE z napisem "Co-funded by the European Union", <a href="https://gadzety.sggw.edu.pl/wp-content/uploads/sites/180/2025/01/logounigreen2-1.jpg">https://gadzety.sggw.edu.pl/wp-content/uploads/sites/180/2025/01/logounigreen2-1.jpg</a>	200	15,00	3000,00	23	690,00	3690,00
		Koszulka bawełniana damska	Biały, S, Tak, UWAGA: na górze logo UNIGreen (w załączeniu), lekko pod spodem i mniejszą czcionką logo SGGW (z nazwą uczelni) oraz flaga UE z napisem "Co-funded by the European Union" obok siebie, <a href="https://gadzety.sggw.edu.pl/wp-content/uploads/sites/180/2025/01/logounigreen2-3.jpg">https://gadzety.sggw.edu.pl/wp-content/uploads/sites/180/2025/01/logounigreen2-3.jpg</a>	6	30,00	180,00	23	41,40	221,40
		Koszulka bawełniana damska	Biały, M, Tak, UWAGA: na górze logo UNIGreen (w załączeniu), lekko pod spodem i mniejszą czcionką logo SGGW (z nazwą uczelni) oraz flaga UE z napisem "Co-funded by the European Union" obok siebie, <a href="https://gadzety.sggw.edu.pl/wp-content/uploads/sites/180/2025/01/logounigreen2-4.jpg">https://gadzety.sggw.edu.pl/wp-content/uploads/sites/180/2025/01/logounigreen2-4.jpg</a>	6	30,00	180,00	23	41,40	221,40
		Koszulka bawełniana damska	Biały, L, Tak, UWAGA: na górze logo UNIGreen (w załączeniu), lekko pod spodem i mniejszą czcionką logo SGGW (z nazwą uczelni) oraz flaga UE z napisem "Co-funded by the European Union" obok siebie, <a href="https://gadzety.sggw.edu.pl/wp-content/uploads/sites/180/2025/01/logounigreen2-5.jpg">https://gadzety.sggw.edu.pl/wp-content/uploads/sites/180/2025/01/logounigreen2-5.jpg</a>	6	30,00	180,00	23	41,40	221,40

4714

Biuro Promocji

Koszulka bawełniana damska	Biały, XL, Tak, UWAGA: na górze logo UNIGreen (w załączeniu), lekko pod spodem i mniejszą czcionką logo SGGW (z nazwą uczelni) oraz flaga UE z napisem "Co-funded by the European Union" obok siebie, <a href="https://gadzety.sggw.edu.pl/wp-content/uploads/sites/180/2025/01/logounigreen2-6.jpg">https://gadzety.sggw.edu.pl/wp-content/uploads/sites/180/2025/01/logounigreen2-6.jpg</a>	6	30,00	180,00	23	41,40	221,40
Koszulka bawełniana męska	Biały, M, Tak, UWAGA: na górze logo UNIGreen (w załączeniu), lekko pod spodem i mniejszą czcionką logo SGGW (z nazwą uczelni) oraz flaga UE z napisem "Co-funded by the European Union" obok siebie, <a href="https://gadzety.sggw.edu.pl/wp-content/uploads/sites/180/2025/01/logounigreen2-7.jpg">https://gadzety.sggw.edu.pl/wp-content/uploads/sites/180/2025/01/logounigreen2-7.jpg</a>	6	30,00	180,00	23	41,40	221,40
Koszulka bawełniana męska	Biały, L, Tak, UWAGA: na górze logo UNIGreen (w załączeniu), lekko pod spodem i mniejszą czcionką logo SGGW (z nazwą uczelni) oraz flaga UE z napisem "Co-funded by the European Union" obok siebie, <a href="https://gadzety.sggw.edu.pl/wp-content/uploads/sites/180/2025/01/logounigreen2-8.jpg">https://gadzety.sggw.edu.pl/wp-content/uploads/sites/180/2025/01/logounigreen2-8.jpg</a>	6	30,00	180,00	23	41,40	221,40
Koszulka bawełniana męska	Biały, XL, Tak, UWAGA: na górze logo UNIGreen (w załączeniu), lekko pod spodem i mniejszą czcionką logo SGGW (z nazwą uczelni) oraz flaga UE z napisem "Co-funded by the European Union" obok siebie, <a href="https://gadzety.sggw.edu.pl/wp-content/uploads/sites/180/2025/01/logounigreen2-9.jpg">https://gadzety.sggw.edu.pl/wp-content/uploads/sites/180/2025/01/logounigreen2-9.jpg</a>	6	30,00	180,00	23	41,40	221,40



4918	

Koszulka bawełniana męska	Biały, XXL, Tak, UWAGA: na górze logo UNIGreen (w załączeniu), lekko pod spodem i mniejszą czcionką logo SGGW (z nazwą uczelni) oraz flaga UE z napisem "Co-funded by the European Union" obok siebie, <a href="https://gadzety.sggw.edu.pl/wp-content/uploads/sites/180/2025/01/logounigreen2-10.jpg">https://gadzety.sggw.edu.pl/wp-content/uploads/sites/180/2025/01/logounigreen2-10.jpg</a>	6	30,00	180,00	23	41,40	221,40
Czapka zimowa - Jasny zielony	Jasny zielony	40	20,00	800,00	23	184,00	984,00
Czapka zimowa - Czarny	Czarny	20	20,00	400,00	23	92,00	492,00
Czapka zimowa - Bordowy	Bordowy	20	20,00	400,00	23	92,00	492,00
Czapka zimowa - Żółty	Żółty	20	20,00	400,00	23	92,00	492,00
Kapelusz bawełniany - Ciemny zielony	Ciemny zielony	10	20,00	200,00	23	46,00	246,00
Kapelusz bawełniany - Czarny	Czarny	10	20,00	200,00	23	46,00	246,00
Czapka Bawełniana Snapback - Czarny, Nie	Czarny, Nie	20	25,00	500,00	23	115,00	615,00
Czapka Bawełniana Snapback - Zielony, Nie	Zielony, Nie	20	25,00	500,00	23	115,00	615,00
Duża torba bawełniana - Naturalny, Nie	Naturalny, Nie	200	15,00	3000,00	23	690,00	3690,00
Duża torba bawełniana - Czarny, Nie	Czarny, Nie	200	15,00	3000,00	23	690,00	3690,00
Torba bawełniana - Zielony, Nie	Zielony, Nie	100	10,00	1000,00	23	230,00	1230,00
Torba Wodoodporna - jasno zielony, Nie	jasno zielony, Nie	10	30,00	300,00	23	69,00	369,00
Torba Wodoodporna - granatowy, Nie	granatowy, Nie	10	30,00	300,00	23	69,00	369,00
Teczka na dokumenty/laptopa - Szary	Szary	50	16,00	800,00	23	184,00	984,00
Worek - Zielony, Nie	Zielony, Nie	40	12,00	480,00	23	110,40	590,40
Worek - Czerwony, Nie	Czerwony, Nie	20	12,00	240,00	23	55,20	295,20
Worek - Bordowy, Nie	Bordowy, Nie	20	12,00	240,00	23	55,20	295,20
Worek - Niebieski, Nie	Niebieski, Nie	20	12,00	240,00	23	55,20	295,20
Bluza SGGW - Melange / Szary, S	Melange / Szary, S	5	100,00	500,00	23	115,00	615,00
Bluza SGGW - Melange / Szary, M	Melange / Szary, M	10	100,00	1000,00	23	230,00	1230,00
Bluza SGGW - Melange / Szary, L	Melange / Szary, L	5	100,00	500,00	23	115,00	615,00
Bluza SGGW - Melange / Szary, XL	Melange / Szary, XL	5	100,00	500,00	23	115,00	615,00
Bluza SGGW - Melange / Szary, 2XL	Melange / Szary, 2XL	2	100,00	200,00	23	46,00	246,00
Bluza SGGW - Jasno Zielony, 2XL	Jasno Zielony, 2XL	2	100,00	200,00	23	46,00	246,00
Bluza SGGW - Jasno Zielony, XL	Jasno Zielony, XL	5	100,00	500,00	23	115,00	615,00
Bluza SGGW - Jasno Zielony, M	Jasno Zielony, M	10	100,00	1000,00	23	230,00	1230,00
Bluza SGGW - Jasno Zielony, S	Jasno Zielony, S	5	100,00	500,00	23	115,00	615,00
Bluza SGGW - Jasno Zielony, L	Jasno Zielony, L	10	100,00	1000,00	23	230,00	1230,00
Koszulka bawełniana damska	Jasny zielony, S, Nie	5	30,00	150,00	23	34,50	184,50

Koszulka bawełniana damska	Jasny zielony, M, Nie	10	30,00	300,00	23	69,00	369,00
Koszulka bawełniana damska	Jasny zielony, L, Nie	5	30,00	150,00	23	34,50	184,50
Koszulka bawełniana damska	Jasny zielony, XL, Nie	5	30,00	150,00	23	34,50	184,50
Koszulka bawełniana męska	Jasny zielony, M, Nie	5	30,00	150,00	23	34,50	184,50
Koszulka bawełniana męska	Jasny zielony, L, Nie	5	30,00	150,00	23	34,50	184,50
Koszulka bawełniana męska	Jasny zielony, XL, Nie	5	30,00	150,00	23	34,50	184,50
Koszulka bawełniana męska	Jasny zielony, XXL, Nie	5	30,00	150,00	23	34,50	184,50
Bluza Baseballówka	Granatowo/Szary, XS, Nie	5	140,00	700,00	23	161,00	861,00
Bluza Baseballówka	Granatowo/Szary, S, Nie	10	140,00	1400,00	23	322,00	1722,00
Bluza Baseballówka	Granatowo/Szary, M, Nie	10	140,00	1400,00	23	322,00	1722,00
Bluza Baseballówka	Granatowo/Szary, L, Nie	10	140,00	1400,00	23	322,00	1722,00
Bluza Baseballówka	Granatowo/Szary, XL, Nie	10	140,00	1400,00	23	322,00	1722,00
Bluza Baseballówka	Granatowo/Szary, 2XL, Nie	5	140,00	700,00	23	161,00	861,00
Bluza Baseballówka	Granatowo/Szary, 3XL, Nie	2	140,00	280,00	23	64,40	344,40
Bluza Baseballówka	Bordowo/Szaryt, 2XL, Nie	1	140,00	140,00	23	32,20	172,20
Bluza Baseballówka	Bordowo/Szaryt, M, Nie	1	140,00	140,00	23	32,20	172,20
Bluza Baseballówka	Bordowo/Szaryt, S, Nie	1	140,00	140,00	23	32,20	172,20
<b>RAZEM</b>				<b>32790,00</b>	<b>X</b>	<b>7541,70</b>	<b>40331,70</b>
Duża torba bawełniana - Naturalny, Nie	Naturalny, Nie	30	18,00	540,00	23	124,20	664,20
Duża torba bawełniana - Czarny, Nie	Czarny, Nie	30	18,00	540,00	23	124,20	664,20
Czapka zimowa - Jasny zielony	Jasny zielony	10	20,00	200,00	23	46,00	246,00
Czapka zimowa - Czarny	Czarny	10	20,00	200,00	23	46,00	246,00
Czapka zimowa - Bordowy	Bordowy	10	20,00	200,00	23	46,00	246,00
Ośłona na plecak - Nie	Nie	30	22,00	660,00	23	151,80	811,80
Bluza SGGW - Niebieski, L	Niebieski, L	1	100,00	100,00	23	23,00	123,00
Bluza SGGW - Niebieski, M	Niebieski, M	1	100,00	100,00	23	23,00	123,00
Bluza SGGW - Melange / Szary, M	Melange / Szary, M	1	100,00	100,00	23	23,00	123,00
Bluza SGGW - Melange / Szary, L	Melange / Szary, L	1	100,00	100,00	23	23,00	123,00
Bluza SGGW - Jasno Zielony, L	Jasno Zielony, L	1	100,00	100,00	23	23,00	123,00
Bluza SGGW - Jasno Zielony, M	Jasno Zielony, M	1	100,00	100,00	23	23,00	123,00
Bluza SGGW - Zieleń butelkowa, S	Zieleń butelkowa, S	1	100,00	100,00	23	23,00	123,00
Bluza SGGW - Zieleń butelkowa, M	Zieleń butelkowa, M	1	100,00	100,00	23	23,00	123,00
Bluza SGGW - Zieleń butelkowa, L	Zieleń butelkowa, L	1	100,00	100,00	23	23,00	123,00
Bluza SGGW - Zieleń butelkowa, XL	Zieleń butelkowa, XL	1	100,00	100,00	23	23,00	123,00
Bluza Baseballówka	Zielono/Biały, S, Tak, personalizacja na plecach - napis SGGW pod napisem SGGW, - Warsaw University of Life Sciences	4	140,00	560,00	23	128,80	688,80
Bluza Baseballówka	Zielono/Biały, M, Tak, personalizacja na plecach - napis SGGW pod napisem SGGW, - Warsaw University of Life Sciences	12	140,00	1680,00	23	386,40	2066,40

4977

Biuro Spraw Studenckich

Bluza Baseballówka	Zielono/Biały, L,Tak, personalizacja na plecach - napis SGGW pod napisem SGGW, - Warsaw University of Life Sciences	19	140,00	2660,00	23	611,80	3271,80
Bluza Baseballówka	Zielono/Biały, Tak, personalizacja na plecach - napis SGGW pod napisem SGGW, - Warsaw University of Life Sciences	8	140,00	1120,00	23	257,60	1377,60
Bluza Baseballówka	Zielono/Biały, 2XL, Tak, personalizacja na plecach - napis SGGW pod napisem SGGW, - Warsaw University of Life Sciences	1	140,00	140,00	23	32,20	172,20
Bluza Baseballówka	Zielono/Biały, 3XL, Tak, personalizacja na plecach - napis SGGW pod napisem SGGW, - Warsaw University of Life Sciences	1	140,00	140,00	23	32,20	172,20
Kurtka przeciwdeszczowa damska	Szmaragdowy/granat, XL, Nie	1	200,00	200,00	23	46,00	246,00
Kurtka przeciwdeszczowa damska	Szmaragdowy/granat, L, Nie	1	200,00	200,00	23	46,00	246,00
Kurtka przeciwdeszczowa damska	Szmaragdowy/granat, M, Nie	1	200,00	200,00	23	46,00	246,00
Kurtka przeciwdeszczowa męska	Szmaragdowy/Granat, M, Nie	1	200,00	200,00	23	46,00	246,00
Kurtka przeciwdeszczowa męska	Szmaragdowy/Granat, L, Nie	1	200,00	200,00	23	46,00	246,00
Kurtka przeciwdeszczowa męska	Szmaragdowy/Granat, XL, Nie	1	200,00	200,00	23	46,00	246,00
Softshell męski	Czarny, S, Nie	1	150,00	150,00	23	34,50	184,50
Softshell męski	Czarny, M, Nie	1	150,00	150,00	23	34,50	184,50
Softshell męski	Czarny, L, Nie	1	150,00	150,00	23	34,50	184,50
Softshell damski	Zielony, L, Nie	1	150,00	150,00	23	34,50	184,50
Softshell damski	Bordowy, L, Nie	1	150,00	150,00	23	34,50	184,50
Softshell damski	Zielony, XL, Nie	1	150,00	150,00	23	34,50	184,50
Softshell damski	Bordowy, XL, Nie	1	150,00	150,00	23	34,50	184,50
<b>RAZEM</b>				11890,00	X	2734,70	14624,70
Duża torba bawełniana - Czarny, Tak	Czarny, Tak, Przód nadruk zgodny z załączoną wizualizacją, tył torby - małe białe logo w dolnej części torby, potwierdzające współfinansowanie UE <a href="https://sggwpl-my.sharepoint.com/:i:/g/personal/p199501_sggw_edu_pl/Ecx-ZpZXnApNj430535hiCwBfryij4PbVxMuHRfmKufVYg?e=mEbT7l">https://sggwpl-my.sharepoint.com/:i:/g/personal/p199501_sggw_edu_pl/Ecx-ZpZXnApNj430535hiCwBfryij4PbVxMuHRfmKufVYg?e=mEbT7l</a> , <a href="https://gad.zety.sggw.edu.pl/wp-content/uploads/sites/180/2025/01/Torba-Erasmus-wizualizacja-1.jpg">https://gad.zety.sggw.edu.pl/wp-content/uploads/sites/180/2025/01/Torba-Erasmus-wizualizacja-1.jpg</a>	150	16,00	2400,00	23	552,00	2952,00

<p>Duża torba bawełniana - Naturalny, Tak</p>	<p>Naturalny, Tak, Przód nadruk zgodny z załączoną wizualizacją, tył torby - małe białe logo w dolnej części torby, potwierdzające współfinansowanie UE  <a href="https://sggwpl-my.sharepoint.com/:i:/g/personal/p199501_sggw_edu_pl/Edv3naDlhYhNggPXxkv4u0oB2AXm2CpwP9NgmoE_McWHGA?e=tA7FQV">https://sggwpl-my.sharepoint.com/:i:/g/personal/p199501_sggw_edu_pl/Edv3naDlhYhNggPXxkv4u0oB2AXm2CpwP9NgmoE_McWHGA?e=tA7FQV</a>, <a href="https://gadzety.sggw.edu.pl/wp-content/uploads/sites/180/2025/01/Torba-Erasmus-wizualizacja-2.jpg">https://gadzety.sggw.edu.pl/wp-content/uploads/sites/180/2025/01/Torba-Erasmus-wizualizacja-2.jpg</a></p>	150	16,00	2400,00	23	552,00	2952,00
<p>Bluza damska z kapturem</p>	<p>Zielony, L, Tak, Przód bluzy - personalizacja jak w przypadku torby. Konieczne dodatkowy nadruk niewielkiego logo potwierdzającego współfinansowanie przez UE - miejsce nadruków do ustalenia  <a href="https://sggwpl-my.sharepoint.com/:i:/g/personal/p199501_sggw_edu_pl/Edv3naDlhYhNggPXxkv4u0oB2AXm2CpwP9NgmoE_McWHGA?e=0ZugUw">https://sggwpl-my.sharepoint.com/:i:/g/personal/p199501_sggw_edu_pl/Edv3naDlhYhNggPXxkv4u0oB2AXm2CpwP9NgmoE_McWHGA?e=0ZugUw</a>, <a href="https://gadzety.sggw.edu.pl/wp-content/uploads/sites/180/2025/01/Torba-Erasmus-wizualizacja-4.jpg">https://gadzety.sggw.edu.pl/wp-content/uploads/sites/180/2025/01/Torba-Erasmus-wizualizacja-4.jpg</a></p>	5	100,00	500,00	23	115,00	615,00
<p>Bluza damska z kapturem</p>	<p>Czarny, M, Tak, Przód bluzy - personalizacja jak w przypadku torby. Konieczne dodatkowy nadruk niewielkiego logo potwierdzającego współfinansowanie przez UE - miejsce nadruków do ustalenia  <a href="https://sggwpl-my.sharepoint.com/:i:/g/personal/p199501_sggw_edu_pl/Edv3naDlhYhNggPXxkv4u0oB2AXm2CpwP9NgmoE_McWHGA?e=0ZugUw">https://sggwpl-my.sharepoint.com/:i:/g/personal/p199501_sggw_edu_pl/Edv3naDlhYhNggPXxkv4u0oB2AXm2CpwP9NgmoE_McWHGA?e=0ZugUw</a>, <a href="https://gadzety.sggw.edu.pl/wp-content/uploads/sites/180/2025/01/Torba-Erasmus-wizualizacja-4.jpg">https://gadzety.sggw.edu.pl/wp-content/uploads/sites/180/2025/01/Torba-Erasmus-wizualizacja-4.jpg</a></p>	5	100,00	500,00	23	115,00	615,00

4950

Biuro Współpracy Międzynarodowej

Bluza męska z kapturem	Ciemno-zielony, L, Tak, Przód bluzy - personalizacja jak w przypadku torby. Konieczne dodatkowy nadruk niewielkiego logo potwierdzającego współfinansowanie przez UE - miejsce nadruków do ustalenia <a href="https://sggwpl-my.sharepoint.com/:i:/g/personal/p199501_sggw_edu_pl/Edv3naDhYhNggPXxkv4u0oB2AXm2CpwP9NgmoEMcWHGA?e=0ZugUw">https://sggwpl-my.sharepoint.com/:i:/g/personal/p199501_sggw_edu_pl/Edv3naDhYhNggPXxkv4u0oB2AXm2CpwP9NgmoEMcWHGA?e=0ZugUw</a> , <a href="https://gadzetysggw.edu.pl/wp-content/uploads/sites/180/2025/01/Torba-Erasmus-wizualizacja-5.jpg">https://gadzetysggw.edu.pl/wp-content/uploads/sites/180/2025/01/Torba-Erasmus-wizualizacja-5.jpg</a>	5	100,00	500,00	23	115,00	615,00
Bluza damska z kapturem	Biały, L, Tak, ZIELONE logo biura w języku angielskim, <a href="https://gadzetysggw.edu.pl/wp-content/uploads/sites/180/2025/01/SGGW-biuro-wspolpracy-miedzynarodowej-podstawowy-ciemnozielony-RGB-EN-7.pdf">https://gadzetysggw.edu.pl/wp-content/uploads/sites/180/2025/01/SGGW-biuro-wspolpracy-miedzynarodowej-podstawowy-ciemnozielony-RGB-EN-7.pdf</a>	2	100,00	200,00	23	46,00	246,00
Bluza damska z kapturem	Biały, M, Tak, ZIELONE logo biura w języku angielskim, <a href="https://gadzetysggw.edu.pl/wp-content/uploads/sites/180/2025/01/SGGW-biuro-wspolpracy-miedzynarodowej-podstawowy-ciemnozielony-RGB-EN-8.pdf">https://gadzetysggw.edu.pl/wp-content/uploads/sites/180/2025/01/SGGW-biuro-wspolpracy-miedzynarodowej-podstawowy-ciemnozielony-RGB-EN-8.pdf</a>	1	100,00	100,00	23	23,00	123,00
Bluza damska z kapturem	Zielony, M, Tak, <a href="https://gadzetysggw.edu.pl/wp-content/uploads/sites/180/2025/01/SGGW-biuro-wspolpracy-miedzynarodowej-podstawowy-bialy-RGB-EN-.jpg">https://gadzetysggw.edu.pl/wp-content/uploads/sites/180/2025/01/SGGW-biuro-wspolpracy-miedzynarodowej-podstawowy-bialy-RGB-EN-.jpg</a>	2	100,00	200,00	23	46,00	246,00
Bluza męska z kapturem	Zielony, M, Tak, BIAŁE logo biura w języku angielskim, <a href="https://gadzetysggw.edu.pl/wp-content/uploads/sites/180/2025/01/SGGW-biuro-wspolpracy-miedzynarodowej-podstawowy-bialy-RGB-EN-1-1.jpg">https://gadzetysggw.edu.pl/wp-content/uploads/sites/180/2025/01/SGGW-biuro-wspolpracy-miedzynarodowej-podstawowy-bialy-RGB-EN-1-1.jpg</a>	3	100,00	300,00	23	69,00	369,00

Bluza męska z kapturem	Zielony, L, Tak, BIAŁE logo biura w języku angielskim, <a href="https://gadzety.sggw.edu.pl/wp-content/uploads/sites/180/2025/01/SGGW-biuro-wspolpracy-miedzynarodowej-podstawowy-bialy-RGB-EN-1-2.jpg">https://gadzety.sggw.edu.pl/wp-content/uploads/sites/180/2025/01/SGGW-biuro-wspolpracy-miedzynarodowej-podstawowy-bialy-RGB-EN-1-2.jpg</a>	1	100,00	100,00	23	23,00	123,00
Bluza męska z kapturem	Czarny, L, Tak, BIAŁE logo biura w języku angielskim, <a href="https://gadzety.sggw.edu.pl/wp-content/uploads/sites/180/2025/01/SGGW-biuro-wspolpracy-miedzynarodowej-podstawowy-bialy-RGB-EN-1-3.jpg">https://gadzety.sggw.edu.pl/wp-content/uploads/sites/180/2025/01/SGGW-biuro-wspolpracy-miedzynarodowej-podstawowy-bialy-RGB-EN-1-3.jpg</a>	1	100,00	100,00	23	23,00	123,00
Bluza męska z kapturem	Czarny, M, Tak, BIAŁE logo biura w języku angielskim, <a href="https://gadzety.sggw.edu.pl/wp-content/uploads/sites/180/2025/01/SGGW-biuro-wspolpracy-miedzynarodowej-podstawowy-bialy-RGB-EN-1-4.jpg">https://gadzety.sggw.edu.pl/wp-content/uploads/sites/180/2025/01/SGGW-biuro-wspolpracy-miedzynarodowej-podstawowy-bialy-RGB-EN-1-4.jpg</a>	1	100,00	100,00	23	23,00	123,00
Bluza męska z kapturem	Czerwony, M, Tak, BIAŁE logo biura w języku angielskim, <a href="https://gadzety.sggw.edu.pl/wp-content/uploads/sites/180/2025/01/SGGW-biuro-wspolpracy-miedzynarodowej-podstawowy-bialy-RGB-EN-1-5.jpg">https://gadzety.sggw.edu.pl/wp-content/uploads/sites/180/2025/01/SGGW-biuro-wspolpracy-miedzynarodowej-podstawowy-bialy-RGB-EN-1-5.jpg</a>	1	100,00	100,00	23	23,00	123,00
Bluza męska z kapturem	Czerwony, S, Tak, BIAŁE logo biura w języku angielskim, <a href="https://gadzety.sggw.edu.pl/wp-content/uploads/sites/180/2025/01/SGGW-biuro-wspolpracy-miedzynarodowej-podstawowy-bialy-RGB-EN-1-6.jpg">https://gadzety.sggw.edu.pl/wp-content/uploads/sites/180/2025/01/SGGW-biuro-wspolpracy-miedzynarodowej-podstawowy-bialy-RGB-EN-1-6.jpg</a>	1	100,00	100,00	23	23,00	123,00
Bluza męska z kapturem	Czerwony, 3XL, Tak, BIAŁE logo biura w języku angielskim, <a href="https://gadzety.sggw.edu.pl/wp-content/uploads/sites/180/2025/01/SGGW-biuro-wspolpracy-miedzynarodowej-podstawowy-bialy-RGB-EN-1-7.jpg">https://gadzety.sggw.edu.pl/wp-content/uploads/sites/180/2025/01/SGGW-biuro-wspolpracy-miedzynarodowej-podstawowy-bialy-RGB-EN-1-7.jpg</a>	1	100,00	100,00	23	23,00	123,00

		Bluza męska z kapturem	Żółty, S, Tak, ZIELONE logo biura w języku angielskim, <a href="https://gadzety.sggw.edu.pl/wp-content/uploads/sites/180/2025/01/SGGW-biuro-wspolpracy-miedzynarodowej-podstawowy-ciemnozielony-RGB-EN-9.pdf">https://gadzety.sggw.edu.pl/wp-content/uploads/sites/180/2025/01/SGGW-biuro-wspolpracy-miedzynarodowej-podstawowy-ciemnozielony-RGB-EN-9.pdf</a>	1	100,00	100,00	23	23,00	123,00
		Bluza męska z kapturem	Biały, L, Tak, ZIELONE logo biura w języku angielskim, <a href="https://gadzety.sggw.edu.pl/wp-content/uploads/sites/180/2025/01/SGGW-biuro-wspolpracy-miedzynarodowej-podstawowy-ciemnozielony-RGB-EN-10.pdf">https://gadzety.sggw.edu.pl/wp-content/uploads/sites/180/2025/01/SGGW-biuro-wspolpracy-miedzynarodowej-podstawowy-ciemnozielony-RGB-EN-10.pdf</a>	1	100,00	100,00	23	23,00	123,00
<b>RAZEM</b>						7900,00	x	1817,00	9717,00
		Teczka na dokumenty/laptopa - Szary	Szary	20	20,00	400,00	23	92,00	492,00
		Koszulka bawełniana damska	Czarny, S, Tak, Logo Chóru SGGW bezpośrednio na materiale, bez beżowego tła jaki jest w PDF., <a href="https://gadzety.sggw.edu.pl/wp-content/uploads/sites/180/2025/01/Chor_SGGW-logo-jasny-napis-9.pdf">https://gadzety.sggw.edu.pl/wp-content/uploads/sites/180/2025/01/Chor_SGGW-logo-jasny-napis-9.pdf</a>	10	30,00	300,00	23	69,00	369,00
		Koszulka bawełniana damska	Czarny, M, Tak, logo Chóru SGGW bezpośrednio na materiale, bez beżowego tła jaki jest w pdf, <a href="https://gadzety.sggw.edu.pl/wp-content/uploads/sites/180/2025/01/Chor_SGGW-logo-jasny-napis-10.pdf">https://gadzety.sggw.edu.pl/wp-content/uploads/sites/180/2025/01/Chor_SGGW-logo-jasny-napis-10.pdf</a>	15	30,00	450,00	23	103,50	553,50
		Koszulka bawełniana damska	Czarny, L, Tak, poproszę o logo bezpośrednio na materiale koszulki, bez beżowego tła z PDF, <a href="https://gadzety.sggw.edu.pl/wp-content/uploads/sites/180/2025/01/Chor_SGGW-logo-jasny-napis-11.pdf">https://gadzety.sggw.edu.pl/wp-content/uploads/sites/180/2025/01/Chor_SGGW-logo-jasny-napis-11.pdf</a>	10	30,00	300,00	23	69,00	369,00
		Koszulka bawełniana damska	Czarny, XL, Tak, poproszę o logo bezpośrednio na materiale koszulki, bez beżowego tła z PDF, <a href="https://gadzety.sggw.edu.pl/wp-content/uploads/sites/180/2025/01/Chor_SGGW-logo-jasny-napis-12.pdf">https://gadzety.sggw.edu.pl/wp-content/uploads/sites/180/2025/01/Chor_SGGW-logo-jasny-napis-12.pdf</a>	15	30,00	450,00	23	103,50	553,50

4952	CHÓR SGGW	Koszulka bawełniana męska	Czarny, M, Tak, Poproszę o logo Chóru SGGW bezpośrednio na materiale koszulki, bez bezowego tła z PDF, <a href="https://gadzety.sggw.edu.pl/wp-content/uploads/sites/180/2025/01/Chor_SGGW-logo-jasny-napis-13.pdf">https://gadzety.sggw.edu.pl/wp-content/uploads/sites/180/2025/01/Chor_SGGW-logo-jasny-napis-13.pdf</a>	5	30,00	150,00	23	34,50	184,50
		Koszulka bawełniana męska	Czarny, L, Tak, Poproszę o logo Chóru SGGW bezpośrednio na materiale koszulki, bez bezowego tła z PDF, <a href="https://gadzety.sggw.edu.pl/wp-content/uploads/sites/180/2025/01/Chor_SGGW-logo-jasny-napis-14.pdf">https://gadzety.sggw.edu.pl/wp-content/uploads/sites/180/2025/01/Chor_SGGW-logo-jasny-napis-14.pdf</a>	5	30,00	150,00	23	34,50	184,50
		Koszulka bawełniana męska	Czarny, XL, Tak, Poproszę o logo Chóru SGGW bezpośrednio na materiale koszulki, bez bezowego tła z PDF, <a href="https://gadzety.sggw.edu.pl/wp-content/uploads/sites/180/2025/01/Chor_SGGW-logo-jasny-napis-15.pdf">https://gadzety.sggw.edu.pl/wp-content/uploads/sites/180/2025/01/Chor_SGGW-logo-jasny-napis-15.pdf</a>	10	30,00	300,00	23	69,00	369,00
		Koszulka bawełniana męska	Czarny, XXL, Tak, Poproszę o logo Chóru SGGW bezpośrednio na materiale koszulki, bez bezowego tła z PDF, <a href="https://gadzety.sggw.edu.pl/wp-content/uploads/sites/180/2025/01/Chor_SGGW-logo-jasny-napis-16.pdf">https://gadzety.sggw.edu.pl/wp-content/uploads/sites/180/2025/01/Chor_SGGW-logo-jasny-napis-16.pdf</a>	5	30,00	150,00	23	34,50	184,50
		Koszulka bawełniana męska	Czarny, 3XL, Tak, Poproszę o logo Chóru SGGW bezpośrednio na materiale koszulki, bez bezowego tła z PDF, <a href="https://gadzety.sggw.edu.pl/wp-content/uploads/sites/180/2025/01/Chor_SGGW-logo-jasny-napis-17.pdf">https://gadzety.sggw.edu.pl/wp-content/uploads/sites/180/2025/01/Chor_SGGW-logo-jasny-napis-17.pdf</a>	5	30,00	150,00	23	34,50	184,50
		<b>RAZEM</b>						2800,00	x
		Torba Wodoodporna - granatowy, Nie	granatowy, Nie	10	25,00	250,00	23	57,50	307,50
		Duża torba bawełniana - Czarny, Nie	Czarny, Nie	10	20,00	200,00	23	46,00	246,00



4403	Inspektorat Bezpieczeństwa i Higieny Pracy	Koszulka polo męska - Czarny, XXXL	Czarny, XXXL	1	50,00	50,00	23	11,50	61,50
		Koszulka polo męska - Białe, XXXL	Białe, XXXL	1	50,00	50,00	23	11,50	61,50
		Koszulka polo męska - Białe, XXL	Białe, XXL	1	50,00	50,00	23	11,50	61,50
		Koszulka polo męska - Czarny, XXL	Czarny, XXL	1	50,00	50,00	23	11,50	61,50
		Koszulka polo męska - Czarny, XL	Czarny, XL	1	50,00	50,00	23	11,50	61,50
		Koszulka polo męska - Białe, XL	Białe, XL	2	50,00	100,00	23	23,00	123,00
		Koszulka polo męska - Żółty, XL	Żółty, XL	1	50,00	50,00	23	11,50	61,50
		Koszulka polo męska - Białe, L	Białe, L	1	50,00	50,00	23	11,50	61,50
		Koszulka polo męska - Czarny, L	Czarny, L	1	50,00	50,00	23	11,50	61,50
<b>RAZEM</b>						950,00	<b>X</b>	218,50	1168,50
4947	Instytut Ekonomii i Finansów	Duża torba bawełniana - Naturalny, Tak	Naturalny, Tak, proszę o dopasowanie koloru czcionki logo Instytutu do koloru logo Uczelni, <a href="https://gadzety.sggw.edu.pl/wp-content/uploads/sites/180/2025/01/SGGW-instytut-ekonomii-i-finansow-znak-podstawowy-ciemnozielony-RGB-5.pdf">https://gadzety.sggw.edu.pl/wp-content/uploads/sites/180/2025/01/SGGW-instytut-ekonomii-i-finansow-znak-podstawowy-ciemnozielony-RGB-5.pdf</a>	50	20,00	1000,00	23	230,00	1230,00
		Duża torba bawełniana - Czarny, Tak	Czarny, Tak, proszę o dopasowanie koloru logo Instytutu do logo Uczelni, tak by było widoczne na czarnym kolorze, <a href="https://gadzety.sggw.edu.pl/wp-content/uploads/sites/180/2025/01/SGGW-instytut-ekonomii-i-finansow-znak-podstawowy-ciemnozielony-RGB-6.pdf">https://gadzety.sggw.edu.pl/wp-content/uploads/sites/180/2025/01/SGGW-instytut-ekonomii-i-finansow-znak-podstawowy-ciemnozielony-RGB-6.pdf</a>	50	20,00	1000,00	23	230,00	1230,00
<b>RAZEM</b>						2000,00	<b>X</b>	460,00	2460,00
4955	Instytut Inżynierii Lądowej	Duża torba bawełniana - Naturalny, Nie	Naturalny, Nie	10	20,00	200,00	23	46,00	246,00
		Duża torba bawełniana - Czarny, Nie	Czarny, Nie	30	20,00	600,00	23	138,00	738,00
<b>RAZEM</b>						800,00	<b>X</b>	184,00	984,00
		Koszulka bawełniana damska	Bordowy, L, Tak, nadruk: biały - godło SGGW z napisami "Instytut Nauk Leśnych" oraz "Wydział Leśny", <a href="https://gadzety.sggw.edu.pl/wp-content/uploads/sites/180/2025/01/Logo-SGGW-WL-6.jpg">https://gadzety.sggw.edu.pl/wp-content/uploads/sites/180/2025/01/Logo-SGGW-WL-6.jpg</a>	10	30,00	300,00	23	69,00	369,00

4960

Instytut Nauk Leśnych

Koszulka bawełniana damska	Bordowy, XL, Tak, nadruk: biały - godło SGGW z napisami \"Instytut Nauk Leśnych\" oraz \"Wydział Leśny\", <a href="https://gadzety.sggw.edu.pl/wp-content/uploads/sites/180/2025/01/Logo-SGGW-WL-7.jpg">https://gadzety.sggw.edu.pl/wp-content/uploads/sites/180/2025/01/Logo-SGGW-WL-7.jpg</a>	5	30,00	150,00	23	34,50	184,50
Koszulka bawełniana męska	Bordowy, S, Tak, nadruk: biały - godło SGGW z napisami \"Instytut Nauk Leśnych\" oraz \"Wydział Leśny\", <a href="https://gadzety.sggw.edu.pl/wp-content/uploads/sites/180/2025/01/Logo-SGGW-WL-8.jpg">https://gadzety.sggw.edu.pl/wp-content/uploads/sites/180/2025/01/Logo-SGGW-WL-8.jpg</a>	10	30,00	300,00	23	69,00	369,00
Koszulka bawełniana męska	Bordowy, M, Tak, nadruk: biały - godło SGGW z napisami \"Instytut Nauk Leśnych\" oraz \"Wydział Leśny\", <a href="https://gadzety.sggw.edu.pl/wp-content/uploads/sites/180/2025/01/Logo-SGGW-WL-9.jpg">https://gadzety.sggw.edu.pl/wp-content/uploads/sites/180/2025/01/Logo-SGGW-WL-9.jpg</a>	10	30,00	300,00	23	69,00	369,00
Koszulka bawełniana męska	Bordowy, L, Tak, nadruk: biały - godło SGGW z napisami \"Instytut Nauk Leśnych\" oraz \"Wydział Leśny\", <a href="https://gadzety.sggw.edu.pl/wp-content/uploads/sites/180/2025/01/Logo-SGGW-WL-10.jpg">https://gadzety.sggw.edu.pl/wp-content/uploads/sites/180/2025/01/Logo-SGGW-WL-10.jpg</a>	10	30,00	300,00	23	69,00	369,00
Koszulka bawełniana męska	Bordowy, XL, Tak, nadruk: biały - godło SGGW z napisami \"Instytut Nauk Leśnych\" oraz \"Wydział Leśny\", <a href="https://gadzety.sggw.edu.pl/wp-content/uploads/sites/180/2025/01/Logo-SGGW-WL-11.jpg">https://gadzety.sggw.edu.pl/wp-content/uploads/sites/180/2025/01/Logo-SGGW-WL-11.jpg</a>	10	30,00	300,00	23	69,00	369,00
Koszulka bawełniana męska	Bordowy, XXL, Tak, nadruk: biały - godło SGGW z napisami \"Instytut Nauk Leśnych\" oraz \"Wydział Leśny\", <a href="https://gadzety.sggw.edu.pl/wp-content/uploads/sites/180/2025/01/Logo-SGGW-WL-12.jpg">https://gadzety.sggw.edu.pl/wp-content/uploads/sites/180/2025/01/Logo-SGGW-WL-12.jpg</a>	5	30,00	150,00	23	34,50	184,50

4975		Torba Wodoodporna - jasno zielony, Tak	jasno zielony, Tak, Logo projektu S4A, <a href="https://gadzety.sggw.edu.pl/wp-content/uploads/sites/180/2025/01/logo-S4A-2.pdf">https://gadzety.sggw.edu.pl/wp-content/uploads/sites/180/2025/01/logo-S4A-2.pdf</a>	10	30,00	300,00	23	69,00	369,00
		Duża torba bawełniana - Czarny, Tak	Czarny, Tak, Logo projektu S4A, <a href="https://gadzety.sggw.edu.pl/wp-content/uploads/sites/180/2025/01/logo-S4A-3.pdf">https://gadzety.sggw.edu.pl/wp-content/uploads/sites/180/2025/01/logo-S4A-3.pdf</a>	50	20,00	1000,00	23	230,00	1230,00
		Teczka na dokumenty/laptopa - Szary	Szary	20	20,00	400,00	23	92,00	492,00
		Koszulka bawełniana męska	Czarny, L, Tak, Logo projektu S4A, <a href="https://gadzety.sggw.edu.pl/wp-content/uploads/sites/180/2025/01/logo-S4A-4.pdf">https://gadzety.sggw.edu.pl/wp-content/uploads/sites/180/2025/01/logo-S4A-4.pdf</a>	20	30,00	600,00	23	138,00	738,00
		Koszulka bawełniana męska	Czarny, XL, Tak, Logo projektu S4A, <a href="https://gadzety.sggw.edu.pl/wp-content/uploads/sites/180/2025/01/logo-S4A-5.pdf">https://gadzety.sggw.edu.pl/wp-content/uploads/sites/180/2025/01/logo-S4A-5.pdf</a>	20	30,00	600,00	23	138,00	738,00
		Koszulka bawełniana męska	Czarny, XXL, Tak, Logo projektu S4A, <a href="https://gadzety.sggw.edu.pl/wp-content/uploads/sites/180/2025/01/logo-S4A-6.pdf">https://gadzety.sggw.edu.pl/wp-content/uploads/sites/180/2025/01/logo-S4A-6.pdf</a>	20	30,00	600,00	23	138,00	738,00
<b>RAZEM</b>						5300,00	<b>X</b>	1219,00	6519,00
4958	Instytut Nauk Socjologicznych i Pedagogiki	Torba na laptopa - Szary	Szary	10	20,00	200,00	23	46,00	246,00
<b>RAZEM</b>						200,00	<b>X</b>	46,00	246,00
4935	Instytut Rolnictwa	Duża torba bawełniana - Naturalny, Nie	Naturalny, Nie	20	20,00	400,00	23	92,00	492,00
		Duża torba bawełniana - Czarny, Nie	Czarny, Nie	20	20,00	400,00	23	92,00	492,00
		Torba bawełniana - Zielony, Nie	Zielony, Nie	40	10,00	400,00	23	92,00	492,00
		Torba bawełniana - Czerwony, Nie	Czerwony, Nie	40	10,00	400,00	23	92,00	492,00
<b>RAZEM</b>						1600,00	<b>X</b>	368,00	1968,00
4936	Instytut Zarządzania	Duża torba bawełniana - Czarny, Tak	Czarny, Tak, Logo SGGW i nazwa jednostki w języku angielskim Management Institute, kolor loga standardowy jak na zdjęciu we wzorze, <a href="https://gadzety.sggw.edu.pl/wp-content/uploads/sites/180/2025/01/SGGW-instytut-zarzadzania-znak-podstawowy-zielony-CMYK-EN.pdf">https://gadzety.sggw.edu.pl/wp-content/uploads/sites/180/2025/01/SGGW-instytut-zarzadzania-znak-podstawowy-zielony-CMYK-EN.pdf</a>	30	20,00	600,00	23	138,00	738,00
<b>RAZEM</b>						600,00	<b>X</b>	138,00	738,00

4949	Koło Naukowe Rolników	Czapka bejsbolówka - Jasny zielony, Tak	Jasny zielony, Tak, Logo jeśli to możliwe wraz z nazwą jednostki organizacyjnej tak jak widać na zdjęciu poglądowym. Nazwy jednostki - Koło Naukowe Rolników., <a href="https://gadzety.sggw.edu.pl/wp-content/uploads/sites/180/2025/01/KNR_LOGO.pdf">https://gadzety.sggw.edu.pl/wp-content/uploads/sites/180/2025/01/KNR_LOGO.pdf</a>	20	20,00	400,00	23	92,00	492,00
<b>RAZEM</b>						400,00	<b>X</b>	92,00	492,00
		Teczka na dokumenty/laptopa - Szary	Szary	10	20,00	200,00	23	46,00	246,00
		Koszulka polo damska - Zielony, M	Zielony, M	5	50,00	250,00	23	57,50	307,50
		Koszulka polo damska - Zielony, L	Zielony, L	2	50,00	100,00	23	23,00	123,00
		Koszulka polo męska - Zielony, XL	Zielony, XL	6	50,00	300,00	23	69,00	369,00
		Koszulka polo męska - Biały, XL	Biały, XL	4	50,00	200,00	23	46,00	246,00
		Koszulka bawełniana męska	Czarny, M, Tak, Logo zespołu PROMNI w centralnym miejscu na środku koszulki. Szerokość grafiki ok. 20cm. Kolor nadruku biały., <a href="https://gadzety.sggw.edu.pl/wp-content/uploads/sites/180/2025/01/PromniLogo_PL.pdf">https://gadzety.sggw.edu.pl/wp-content/uploads/sites/180/2025/01/PromniLogo_PL.pdf</a>	60	30,00	1800,00	23	414,00	2214,00
		Koszulka bawełniana męska	Czarny, L, Tak, Logo zespołu PROMNI w centralnym miejscu na środku koszulki. Szerokość grafiki ok. 20cm. Kolor nadruku biały., <a href="https://gadzety.sggw.edu.pl/wp-content/uploads/sites/180/2025/01/PromniLogo_PL-1.pdf">https://gadzety.sggw.edu.pl/wp-content/uploads/sites/180/2025/01/PromniLogo_PL-1.pdf</a>	40	30,00	1200,00	23	276,00	1476,00
		Koszulka bawełniana męska	Czarny, XL, Tak, Logo zespołu PROMNI w centralnym miejscu na środku koszulki. Szerokość grafiki ok. 20cm. Kolor nadruku biały., <a href="https://gadzety.sggw.edu.pl/wp-content/uploads/sites/180/2025/01/PromniLogo_PL-2.pdf">https://gadzety.sggw.edu.pl/wp-content/uploads/sites/180/2025/01/PromniLogo_PL-2.pdf</a>	25	30,00	750,00	23	172,50	922,50

4953

LZA PROMNI

Bluza męska z kapturem	Ciemno-zielony, XL, Tak, Logo zespołu PROMNI ( w języku angielskim ) w centralnym miejscu na sercu. Kolor znakowania biały Szerokość grafiki ok. 12-13cm. Kolor nadruku biały., <a href="https://gadzety.sggw.edu.pl/wp-content/uploads/sites/180/2025/01/PromniLogo_ENG.pdf">https://gadzety.sggw.edu.pl/wp-content/uploads/sites/180/2025/01/PromniLogo_ENG.pdf</a>	2	100,00	200,00	23	46,00	246,00
Bluza męska z kapturem	Ciemno-zielony, L, Tak, Logo zespołu PROMNI ( w języku angielskim ) w centralnym miejscu na sercu. Kolor znakowania biały Szerokość grafiki ok. 12-13cm. Kolor nadruku biały., <a href="https://gadzety.sggw.edu.pl/wp-content/uploads/sites/180/2025/01/PromniLogo_ENG-1.pdf">https://gadzety.sggw.edu.pl/wp-content/uploads/sites/180/2025/01/PromniLogo_ENG-1.pdf</a>	2	100,00	200,00	23	46,00	246,00
Bluza męska z kapturem	Ciemno-zielony, M, Tak, Logo zespołu PROMNI ( w języku angielskim ) na sercu. Kolor znakowania biały Szerokość grafiki ok. 12-13cm. Kolor nadruku biały., <a href="https://gadzety.sggw.edu.pl/wp-content/uploads/sites/180/2025/01/PromniLogo_ENG-2.pdf">https://gadzety.sggw.edu.pl/wp-content/uploads/sites/180/2025/01/PromniLogo_ENG-2.pdf</a>	2	100,00	200,00	23	46,00	246,00
Koszulka bawełniana damska	Czarny, S, Tak, Logo zespołu PROMNI w centralnym miejscu na środku koszulki. Szerokość grafiki ok. 20cm. Kolor nadruku biały., <a href="https://gadzety.sggw.edu.pl/wp-content/uploads/sites/180/2025/01/PromniLogo_PL-3.pdf">https://gadzety.sggw.edu.pl/wp-content/uploads/sites/180/2025/01/PromniLogo_PL-3.pdf</a>	5	30,00	150,00	23	34,50	184,50
Koszulka bawełniana damska	Czarny, M, Tak, Logo zespołu PROMNI w centralnym miejscu na środku koszulki. Szerokość grafiki ok. 20cm. Kolor nadruku biały., <a href="https://gadzety.sggw.edu.pl/wp-content/uploads/sites/180/2025/01/PromniLogo_PL-4.pdf">https://gadzety.sggw.edu.pl/wp-content/uploads/sites/180/2025/01/PromniLogo_PL-4.pdf</a>	60	30,00	1800,00	23	414,00	2214,00

Koszulka bawełniana damska	Czarny, L, Tak, Logo zespołu PROMNI w centralnym miejscu na środku koszulki. Szerokość grafiki ok. 20cm. Kolor nadruku biały., <a href="https://gadzety.sggw.edu.pl/wp-content/uploads/sites/180/2025/01/PromniLogo_PL-5.pdf">https://gadzety.sggw.edu.pl/wp-content/uploads/sites/180/2025/01/PromniLogo_PL-5.pdf</a>	41	30,00	1230,00	23	282,90	1512,90
Koszulka bawełniana damska	Czarny, XL, Tak, Logo zespołu PROMNI w centralnym miejscu na środku koszulki. Szerokość grafiki ok. 20cm. Kolor nadruku biały., <a href="https://gadzety.sggw.edu.pl/wp-content/uploads/sites/180/2025/01/PromniLogo_PL-6.pdf">https://gadzety.sggw.edu.pl/wp-content/uploads/sites/180/2025/01/PromniLogo_PL-6.pdf</a>	10	30,00	300,00	23	69,00	369,00
Bluza damska z kapturem	Biały, M, Tak, Logo zespołu PROMNI ( w języku angielskim ) na sercu. Kolor znakowania ciemno zielony. Szerokość grafiki ok. 12-13cm., <a href="https://gadzety.sggw.edu.pl/wp-content/uploads/sites/180/2025/01/PromniLogo_ENG-3.pdf">https://gadzety.sggw.edu.pl/wp-content/uploads/sites/180/2025/01/PromniLogo_ENG-3.pdf</a>	4	100,00	400,00	23	92,00	492,00
Bluza damska z kapturem	Biały, XL, Tak, Logo zespołu PROMNI ( w języku angielskim ) na sercu. Kolor znakowania ciemno zielony. Szerokość grafiki ok. 12-13cm., <a href="https://gadzety.sggw.edu.pl/wp-content/uploads/sites/180/2025/01/PromniLogo_ENG-4.pdf">https://gadzety.sggw.edu.pl/wp-content/uploads/sites/180/2025/01/PromniLogo_ENG-4.pdf</a>	1	100,00	100,00	23	23,00	123,00
Bluza damska z kapturem	Biały, L, Tak, Logo zespołu PROMNI ( w języku angielskim ) na sercu. Kolor znakowania ciemno zielony. Szerokość grafiki ok. 12-13cm., <a href="https://gadzety.sggw.edu.pl/wp-content/uploads/sites/180/2025/01/PromniLogo_ENG-5.pdf">https://gadzety.sggw.edu.pl/wp-content/uploads/sites/180/2025/01/PromniLogo_ENG-5.pdf</a>	1	100,00	100,00	23	23,00	123,00
Bluza damska z kapturem	Zielony, M, Tak, Logo zespołu PROMNI ( w języku angielskim ) na sercu. Kolor znakowania ciemno zielony. Szerokość grafiki ok. 12-13cm., <a href="https://gadzety.sggw.edu.pl/wp-content/uploads/sites/180/2025/01/PromniLogo_ENG-6.pdf">https://gadzety.sggw.edu.pl/wp-content/uploads/sites/180/2025/01/PromniLogo_ENG-6.pdf</a>	2	100,00	200,00	23	46,00	246,00

		Bluza damska z kapturem	Zielony, L, Tak, Logo zespołu PROMNI ( w języku angielskim ) na sercu. Kolor znakowania ciemno zielony. Szerokość grafiki ok. 12-13cm., <a href="https://gadzety.sggw.edu.pl/wp-content/uploads/sites/180/2025/01/PromniLogo_ENG-7.pdf">https://gadzety.sggw.edu.pl/wp-content/uploads/sites/180/2025/01/PromniLogo_ENG-7.pdf</a>	1	100,00	100,00	23	23,00	123,00
<b>RAZEM</b>						9780,00	X	2249,40	12029,40
4974	Rada Uczelniana Samorządu Studentów	Czapka zimowa - Czarny	Czarny	20	20,00	400,00	23	92,00	492,00
		Koszulka bawełniana męska	Biały, L, Tak, <a href="https://gadzety.sggw.edu.pl/wp-content/uploads/sites/180/2025/01/LOGO-RUSS-niebieski-5.jpg">https://gadzety.sggw.edu.pl/wp-content/uploads/sites/180/2025/01/LOGO-RUSS-niebieski-5.jpg</a>	30	30,00	900,00	23	207,00	1107,00
		Koszulka bawełniana męska	Biały, XL, Tak, <a href="https://gadzety.sggw.edu.pl/wp-content/uploads/sites/180/2025/01/LOGO-RUSS-niebieski-7.jpg">https://gadzety.sggw.edu.pl/wp-content/uploads/sites/180/2025/01/LOGO-RUSS-niebieski-7.jpg</a>	30	30,00	900,00	23	207,00	1107,00
		Bluza męska z kapturem	Ciemno-zielony, L, Tak, <a href="https://gadzety.sggw.edu.pl/wp-content/uploads/sites/180/2025/01/LOGO-RUSS-bialy-1-15.pdf">https://gadzety.sggw.edu.pl/wp-content/uploads/sites/180/2025/01/LOGO-RUSS-bialy-1-15.pdf</a>	15	100,00	1500,00	23	345,00	1845,00
		Bluza męska z kapturem	Czarny, L, <a href="https://gadzety.sggw.edu.pl/wp-content/uploads/sites/180/2025/01/LOGO-RUSS-bialy-1-16.pdf">https://gadzety.sggw.edu.pl/wp-content/uploads/sites/180/2025/01/LOGO-RUSS-bialy-1-16.pdf</a>	25	100,00	2500,00	23	575,00	3075,00
		Bluza męska z kapturem	Czarny, M, Tak, <a href="https://gadzety.sggw.edu.pl/wp-content/uploads/sites/180/2025/01/LOGO-RUSS-bialy-1-17.pdf">https://gadzety.sggw.edu.pl/wp-content/uploads/sites/180/2025/01/LOGO-RUSS-bialy-1-17.pdf</a>	15	100,00	1500,00	23	345,00	1845,00
		Bluza męska z kapturem	Ciemno-zielony, M, Tak, <a href="https://gadzety.sggw.edu.pl/wp-content/uploads/sites/180/2025/01/LOGO-RUSS-bialy-1-18.pdf">https://gadzety.sggw.edu.pl/wp-content/uploads/sites/180/2025/01/LOGO-RUSS-bialy-1-18.pdf</a>	15	100,00	1500,00	23	345,00	1845,00
		Duża torba bawełniana - Czarny, Tak	Czarny, Tak, <a href="https://gadzety.sggw.edu.pl/wp-content/uploads/sites/180/2025/01/LOGO-RUSS-bialy-1-19.pdf">https://gadzety.sggw.edu.pl/wp-content/uploads/sites/180/2025/01/LOGO-RUSS-bialy-1-19.pdf</a>	50	20,00	1000,00	23	230,00	1230,00
		Bluza SGGW - Zieleń butelkowa, XL	Zieleń butelkowa, XL	3	100,00	300,00	23	69,00	369,00
		Skarpetki - 38-40	38-40	40	20,00	800,00	23	184,00	984,00
		Skarpetki - 41-43	41-43	40	20,00	800,00	23	184,00	984,00
		Skarpetki - 35-37	35-37	40	20,00	800,00	23	184,00	984,00
		Bluza SGGW - Zieleń butelkowa, L	Zieleń butelkowa, L	2	100,00	200,00	23	46,00	246,00
		Bluza SGGW - Niebieski, M	Niebieski, M	2	100,00	200,00	23	46,00	246,00
Bluza SGGW - Niebieski, XL	Niebieski, XL	3	100,00	300,00	23	69,00	369,00		

		Bluza SGGW - Niebieski, L	Niebieski, L	1	100,00	100,00	23	23,00	123,00
		Koszulka bawełniana męska	Biały, S, Tak, <a href="https://gadzety.sggw.edu.pl/wp-content/uploads/sites/180/2025/01/LOGO-RUSS-niebieski-8.jpg">https://gadzety.sggw.edu.pl/wp-content/uploads/sites/180/2025/01/LOGO-RUSS-niebieski-8.jpg</a>	25	30,00	750,00	23	172,50	922,50
		Koszulka bawełniana męska	Biały, M, Tak, <a href="https://gadzety.sggw.edu.pl/wp-content/uploads/sites/180/2025/01/LOGO-RUSS-niebieski-9.jpg">https://gadzety.sggw.edu.pl/wp-content/uploads/sites/180/2025/01/LOGO-RUSS-niebieski-9.jpg</a>	25	30,00	750,00	23	172,50	922,50
		Kurtka przeciwdeszczowa męska	Szmaragdowy/Granat, L, <a href="https://gadzety.sggw.edu.pl/wp-content/uploads/sites/180/2025/01/LOGO-RUSS-bialy-1-20.pdf">https://gadzety.sggw.edu.pl/wp-content/uploads/sites/180/2025/01/LOGO-RUSS-bialy-1-20.pdf</a>	3	200,00	600,00	23	138,00	738,00
		Kurtka przeciwdeszczowa męska	Szmaragdowy/Granat, XL, Tak, <a href="https://gadzety.sggw.edu.pl/wp-content/uploads/sites/180/2025/01/LOGO-RUSS-bialy-1-21.pdf">https://gadzety.sggw.edu.pl/wp-content/uploads/sites/180/2025/01/LOGO-RUSS-bialy-1-21.pdf</a>	1	200,00	200,00	23	46,00	246,00
		Kurtka przeciwdeszczowa damska	Szmaragdowy/granat, XL, Tak, <a href="https://gadzety.sggw.edu.pl/wp-content/uploads/sites/180/2025/01/LOGO-RUSS-bialy-1-22.pdf">https://gadzety.sggw.edu.pl/wp-content/uploads/sites/180/2025/01/LOGO-RUSS-bialy-1-22.pdf</a>	1	200,00	200,00	23	46,00	246,00
		Kurtka przeciwdeszczowa damska	Szmaragdowy/granat, S, Tak, <a href="https://gadzety.sggw.edu.pl/wp-content/uploads/sites/180/2025/01/LOGO-RUSS-bialy-1-23.pdf">https://gadzety.sggw.edu.pl/wp-content/uploads/sites/180/2025/01/LOGO-RUSS-bialy-1-23.pdf</a>	1	200,00	200,00	23	46,00	246,00
		Kurtka przeciwdeszczowa damska	Szmaragdowy/granat, M, <a href="https://gadzety.sggw.edu.pl/wp-content/uploads/sites/180/2025/01/LOGO-RUSS-bialy-1-24.pdf">https://gadzety.sggw.edu.pl/wp-content/uploads/sites/180/2025/01/LOGO-RUSS-bialy-1-24.pdf</a>	2	200,00	400,00	23	92,00	492,00
<b>RAZEM</b>						16800,00	<b>X</b>	3864,00	20664,00
4937	Sekretariat Rzecznika Dyscyplinarnego ds. Nauczycieli Akademickich Rzecznika ds. Mobbingu i Pełnomocnika Rektora ds. Równego Traktowania	Torba na laptopa - Szary	Szary	10	20,00	200,00	23	46,00	246,00
		Teczka na dokumenty/laptopa - Szary	Szary	10	20,00	200,00	23	46,00	246,00
		Duża torba bawełniana - Czarny, Nie	Czarny, Nie	10	20,00	200,00	23	46,00	246,00
		Koszulka polo męska - Zielony, XL	Zielony, XL	1	50,00	50,00	23	11,50	61,50
		Koszulka polo męska - Czarny, XL	Czarny, XL	1	50,00	50,00	23	11,50	61,50
		Koszulka polo damska - Zielony, M	Zielony, M	1	50,00	50,00	23	11,50	61,50
		Koszulka polo damska - Zielony, L	Zielony, L	1	50,00	50,00	23	11,50	61,50
		Koszulka polo damska - Czarny, L	Czarny, L	1	50,00	50,00	23	11,50	61,50
		Koszulka polo damska - Biały, XL	Biały, XL	1	50,00	50,00	23	11,50	61,50
		Bluza damska	Bordowy, XL, Nie	1	100,00	100,00	23	23,00	123,00
		Bluza damska z kapturem	Czarny, L, Nie	1	100,00	100,00	23	23,00	123,00
		Bluza damska z kapturem	Zielony, L, Nie	1	100,00	100,00	23	23,00	123,00



		Bluza damska z kapturem	Czerwony, L, Nie	1	100,00	100,00	23	23,00	123,00
		Bluza męska z kapturem	Ciemno-zielony, 2XL, Nie	1	100,00	100,00	23	23,00	123,00
		Bluza męska z kapturem	Czarny, 2XL, Nie	1	100,00	100,00	23	23,00	123,00
4978		Bluza damska z kapturem	Czarny, M, Nie	2	100,00	200,00	23	46,00	246,00
		Bluza SGGW - Niebieski, S	Niebieski, S	1	100,00	100,00	23	23,00	123,00
<b>RAZEM</b>						1800,00	<b>X</b>	414,00	2214,00
4981	Studenckie Koło Naukowe Gospodarki Przestrzennej	Koszulka bawełniana męska	Jasny zielony, L, Tak, Nazwa jednostki \"Studenckie Koło Naukowe Gospodarki Przestrzennej\" [Logo uczelniane + nazwa jednostki]	4	50,00	200,00	23	46,00	246,00
		Koszulka bawełniana męska	Jasny zielony, M, Tak, Nazwa jednostki \"Studenckie Koło Naukowe Gospodarki Przestrzennej\" [Logo uczelniane + nazwa jednostki]	2	50,00	100,00	23	23,00	123,00
		Koszulka bawełniana męska	Jasny zielony, XL, Tak, Nazwa jednostki \"Studenckie Koło Naukowe Gospodarki Przestrzennej\" [Logo uczelniane + nazwa jednostki]	1	50,00	50,00	23	11,50	61,50
		Koszulka bawełniana damska	Jasny zielony, L, Tak, Nazwa jednostki \"Studenckie Koło Naukowe Gospodarki Przestrzennej\" [Logo uczelniane + nazwa jednostki]	2	50,00	100,00	23	23,00	123,00
		Koszulka bawełniana damska	Jasny zielony, M, Tak, Nazwa jednostki \"Studenckie Koło Naukowe Gospodarki Przestrzennej\" [Logo uczelniane + nazwa jednostki]	1	50,00	50,00	23	11,50	61,50
<b>RAZEM</b>						500,00	<b>X</b>	115,00	615,00
		Czapka zimowa - Czarny	Czarny	40	20,00	800,00	23	184,00	984,00
		Duża torba bawełniana - Czarny, Tak	Czarny, Tak, Napis Doctoral School, <a href="https://gadzetysggw.edu.pl/wp-content/uploads/sites/180/2025/01/Doctoral-School.pdf">https://gadzetysggw.edu.pl/wp-content/uploads/sites/180/2025/01/Doctoral-School.pdf</a>	60	15,00	900,00	23	207,00	1107,00
		Duża torba bawełniana - Naturalny, Tak	Naturalny, Tak, Doctoral School, <a href="https://gadzetysggw.edu.pl/wp-content/uploads/sites/180/2025/01/DoctoralSchoolBlack.pdf">https://gadzetysggw.edu.pl/wp-content/uploads/sites/180/2025/01/DoctoralSchoolBlack.pdf</a>	60	15,00	900,00	23	207,00	1107,00
		Worek - Niebieski, Tak	Niebieski, Tak, Doctoral School, <a href="https://gadzetysggw.edu.pl/wp-content/uploads/sites/180/2025/01/DoctoralSchoolBlack-1.pdf">https://gadzetysggw.edu.pl/wp-content/uploads/sites/180/2025/01/DoctoralSchoolBlack-1.pdf</a>	20	15,00	300,00	23	69,00	369,00

Worek - Niebieski, Tak	Niebieski, Tak, Szkoła Doktorska, <a href="https://gadzety.sggw.edu.pl/wp-content/uploads/sites/180/2025/01/SGGW-szkola-doktorska-znak-podstawowy-CMYK.pdf">https://gadzety.sggw.edu.pl/wp-content/uploads/sites/180/2025/01/SGGW-szkola-doktorska-znak-podstawowy-CMYK.pdf</a>	30	15,00	450,00	23	103,50	553,50
Koszulka bawełniana damska	Jasnoniebieski, S, Tak, Doctoral School, <a href="https://gadzety.sggw.edu.pl/wp-content/uploads/sites/180/2025/01/DoctoralSchoolBlack-2.pdf">https://gadzety.sggw.edu.pl/wp-content/uploads/sites/180/2025/01/DoctoralSchoolBlack-2.pdf</a>	15	30,00	450,00	23	103,50	553,50
Koszulka bawełniana męska	Jasnoniebieski, L, Tak, Doctoral School, <a href="https://gadzety.sggw.edu.pl/wp-content/uploads/sites/180/2025/01/DoctoralSchoolBlack-3.pdf">https://gadzety.sggw.edu.pl/wp-content/uploads/sites/180/2025/01/DoctoralSchoolBlack-3.pdf</a>	15	30,00	450,00	23	103,50	553,50
Koszulka bawełniana męska	Jasnoniebieski, S, Tak, Doctoral School, <a href="https://gadzety.sggw.edu.pl/wp-content/uploads/sites/180/2025/01/DoctoralSchoolBlack-4.pdf">https://gadzety.sggw.edu.pl/wp-content/uploads/sites/180/2025/01/DoctoralSchoolBlack-4.pdf</a>	5	30,00	150,00	23	34,50	184,50
Koszulka bawełniana męska	Jasnoniebieski, M, Tak, Doctoral School, <a href="https://gadzety.sggw.edu.pl/wp-content/uploads/sites/180/2025/01/DoctoralSchoolBlack-5.pdf">https://gadzety.sggw.edu.pl/wp-content/uploads/sites/180/2025/01/DoctoralSchoolBlack-5.pdf</a>	15	30,00	450,00	23	103,50	553,50
Koszulka bawełniana męska	Jasnoniebieski, XL, Tak, Doctoral School, <a href="https://gadzety.sggw.edu.pl/wp-content/uploads/sites/180/2025/01/DoctoralSchoolBlack-6.pdf">https://gadzety.sggw.edu.pl/wp-content/uploads/sites/180/2025/01/DoctoralSchoolBlack-6.pdf</a>	5	30,00	150,00	23	34,50	184,50
Koszulka bawełniana męska	Jasnoniebieski, XXL, Tak, Doctoral School, <a href="https://gadzety.sggw.edu.pl/wp-content/uploads/sites/180/2025/01/DoctoralSchoolBlack-7.pdf">https://gadzety.sggw.edu.pl/wp-content/uploads/sites/180/2025/01/DoctoralSchoolBlack-7.pdf</a>	5	30,00	150,00	23	34,50	184,50
Bluza męska	Błękitny melange, S, Tak, Doctoral School, <a href="https://gadzety.sggw.edu.pl/wp-content/uploads/sites/180/2025/01/DoctoralSchoolBlack-8.pdf">https://gadzety.sggw.edu.pl/wp-content/uploads/sites/180/2025/01/DoctoralSchoolBlack-8.pdf</a>	5	70,00	350,00	23	80,50	430,50
Bluza męska	Błękitny melange, M, Tak, Doctoral School, <a href="https://gadzety.sggw.edu.pl/wp-content/uploads/sites/180/2025/01/DoctoralSchoolBlack-9.pdf">https://gadzety.sggw.edu.pl/wp-content/uploads/sites/180/2025/01/DoctoralSchoolBlack-9.pdf</a>	10	70,00	700,00	23	161,00	861,00

Bluza męska	Błękitny melange, L, Tak, Doctoral School, <a href="https://gadzety.sggw.edu.pl/wp-content/uploads/sites/180/2025/01/DoctoralSchoolBlack-10.pdf">https://gadzety.sggw.edu.pl/wp-content/uploads/sites/180/2025/01/DoctoralSchoolBlack-10.pdf</a>	10	70,00	700,00	23	161,00	861,00
Bluza męska	Błękitny melange, XL, Tak, Doctoral School, <a href="https://gadzety.sggw.edu.pl/wp-content/uploads/sites/180/2025/01/DoctoralSchoolBlack-11.pdf">https://gadzety.sggw.edu.pl/wp-content/uploads/sites/180/2025/01/DoctoralSchoolBlack-11.pdf</a>	5	70,00	350,00	23	80,50	430,50
Bluza damska	Błękitny melange, XS, Tak, Doctoral School, <a href="https://gadzety.sggw.edu.pl/wp-content/uploads/sites/180/2025/01/DoctoralSchoolBlack-12.pdf">https://gadzety.sggw.edu.pl/wp-content/uploads/sites/180/2025/01/DoctoralSchoolBlack-12.pdf</a>	5	70,00	350,00	23	80,50	430,50
Bluza damska	Błękitny melange, S, Tak, Doctoral School, <a href="https://gadzety.sggw.edu.pl/wp-content/uploads/sites/180/2025/01/DoctoralSchoolBlack-13.pdf">https://gadzety.sggw.edu.pl/wp-content/uploads/sites/180/2025/01/DoctoralSchoolBlack-13.pdf</a>	5	70,00	350,00	23	80,50	430,50
Bluza damska	Błękitny melange, M, Tak, Doctoral School, <a href="https://gadzety.sggw.edu.pl/wp-content/uploads/sites/180/2025/01/DoctoralSchoolBlack-14.pdf">https://gadzety.sggw.edu.pl/wp-content/uploads/sites/180/2025/01/DoctoralSchoolBlack-14.pdf</a>	10	70,00	700,00	23	161,00	861,00
Bluza damska	Błękitny melange, XL, Tak, Doctoral School, <a href="https://gadzety.sggw.edu.pl/wp-content/uploads/sites/180/2025/01/DoctoralSchoolBlack-15.pdf">https://gadzety.sggw.edu.pl/wp-content/uploads/sites/180/2025/01/DoctoralSchoolBlack-15.pdf</a>	3	70,00	210,00	23	48,30	258,30
Bluza damska	Błękitny melange, XXL, Tak, Doctoral School, <a href="https://gadzety.sggw.edu.pl/wp-content/uploads/sites/180/2025/01/DoctoralSchoolBlack-16.pdf">https://gadzety.sggw.edu.pl/wp-content/uploads/sites/180/2025/01/DoctoralSchoolBlack-16.pdf</a>	2	70,00	140,00	23	32,20	172,20
Kurtka przeciwdeszczowa damska	Szmaragdowy/granat, XS, Tak, Na rękawie tylko napis Doctoral School	3	160,00	480,00	23	110,40	590,40
Kurtka przeciwdeszczowa damska	Szmaragdowy/granat, S, Tak, Na rękawie tylko napis Doctoral School	5	160,00	800,00	23	184,00	984,00
Kurtka przeciwdeszczowa damska	Szmaragdowy/granat, M, Tak, Na rękawie tylko napis Doctoral School	5	160,00	800,00	23	184,00	984,00

Kurtka przeciwdeszczowa damska	Szmaragdowy/granat, L, Tak, Na rękawie tylko napis Doctoral School	3	160,00	480,00	23	110,40	590,40
Kurtka przeciwdeszczowa damska	Szmaragdowy/granat, 2XL, Tak, Na rękawie tylko napis Doctoral School	1	160,00	160,00	23	36,80	196,80
Kurtka przeciwdeszczowa męska	Szmaragdowy/Granat, M, Tak, Na rękawie tylko napis Doctoral School	8	160,00	1280,00	23	294,40	1574,40
Kurtka przeciwdeszczowa męska	Szmaragdowy/Granat, L, Tak, Na rękawie tylko napis Doctoral School	5	160,00	800,00	23	184,00	984,00
Kurtka przeciwdeszczowa męska	Szmaragdowy/Granat, XL, Tak, Na rękawie tylko napis Doctoral School	1	160,00	160,00	23	36,80	196,80
Kurtka przeciwdeszczowa męska	Szmaragdowy/Granat, 2XL, Tak	1	160,00	160,00	23	36,80	196,80
Torba Wodoodporna - granatowy, Tak	granatowy, Tak, Nazwa uczelni SGGW + Doctoral School, <a href="https://gadzety.sggw.edu.pl/wp-content/uploads/sites/180/2025/01/DoctoralSchoolBlack-30.pdf">https://gadzety.sggw.edu.pl/wp-content/uploads/sites/180/2025/01/DoctoralSchoolBlack-30.pdf</a>	40	20,00	800,00	23	184,00	984,00
Koszulka bawełniana damska	Jasnoniebieski, M, Tak, Doctoral School, <a href="https://gadzety.sggw.edu.pl/wp-content/uploads/sites/180/2025/01/DoctoralSchoolBlack-33.pdf">https://gadzety.sggw.edu.pl/wp-content/uploads/sites/180/2025/01/DoctoralSchoolBlack-33.pdf</a>	20	25,00	500,00	23	115,00	615,00
Koszulka bawełniana damska	Jasnoniebieski, L, Tak, Doctoral School, <a href="https://gadzety.sggw.edu.pl/wp-content/uploads/sites/180/2025/01/DoctoralSchoolBlack-34.pdf">https://gadzety.sggw.edu.pl/wp-content/uploads/sites/180/2025/01/DoctoralSchoolBlack-34.pdf</a>	20	25,00	500,00	23	115,00	615,00
Koszulka bawełniana damska	Jasnoniebieski, XL, Tak, Doctoral School, <a href="https://gadzety.sggw.edu.pl/wp-content/uploads/sites/180/2025/01/DoctoralSchoolBlack-35.pdf">https://gadzety.sggw.edu.pl/wp-content/uploads/sites/180/2025/01/DoctoralSchoolBlack-35.pdf</a>	10	25,00	250,00	23	57,50	307,50
Koszulka bawełniana damska	Jasnoniebieski, XXL, Tak, Doctoral School, <a href="https://gadzety.sggw.edu.pl/wp-content/uploads/sites/180/2025/01/DoctoralSchoolBlack-36.pdf">https://gadzety.sggw.edu.pl/wp-content/uploads/sites/180/2025/01/DoctoralSchoolBlack-36.pdf</a>	5	25,00	125,00	23	28,75	153,75
Bluza damska	Błękitny melange, L, Tak, Doctoral School, <a href="https://gadzety.sggw.edu.pl/wp-content/uploads/sites/180/2025/01/DoctoralSchoolBlack-37.pdf">https://gadzety.sggw.edu.pl/wp-content/uploads/sites/180/2025/01/DoctoralSchoolBlack-37.pdf</a>	8	70,00	560,00	23	128,80	688,80

Kurtka przeciwdeszczowa damska	Szmaragdowy/granat, XL, Tak, Na rękawie tylko napis Doctoral School	3	160,00	480,00	23	110,40	590,40
Bluza męska	Błękitny melange, 2XL, Tak, Doctoral School, <a href="https://gadzety.sggw.edu.pl/wp-content/uploads/sites/180/2025/01/DoctoralSchoolBlack-38.pdf">https://gadzety.sggw.edu.pl/wp-content/uploads/sites/180/2025/01/DoctoralSchoolBlack-38.pdf</a>	3	70,00	210,00	23	48,30	258,30
Koszulka bawełniana damska cienka	Błękitny, XS, Tak, Doctoral School, <a href="https://gadzety.sggw.edu.pl/wp-content/uploads/sites/180/2025/01/DoctoralSchoolBlack-39.pdf">https://gadzety.sggw.edu.pl/wp-content/uploads/sites/180/2025/01/DoctoralSchoolBlack-39.pdf</a>	8	25,00	200,00	23	46,00	246,00
Koszulka bawełniana damska cienka	Błękitny, S, Tak, Doctoral School, <a href="https://gadzety.sggw.edu.pl/wp-content/uploads/sites/180/2025/01/DoctoralSchoolBlack-40.pdf">https://gadzety.sggw.edu.pl/wp-content/uploads/sites/180/2025/01/DoctoralSchoolBlack-40.pdf</a>	10	25,00	250,00	23	57,50	307,50
Koszulka bawełniana damska cienka	Błękitny, M, Tak, Doctoral School, <a href="https://gadzety.sggw.edu.pl/wp-content/uploads/sites/180/2025/01/DoctoralSchoolBlack-41.pdf">https://gadzety.sggw.edu.pl/wp-content/uploads/sites/180/2025/01/DoctoralSchoolBlack-41.pdf</a>	10	25,00	250,00	23	57,50	307,50
Koszulka bawełniana damska cienka	Błękitny, L, Tak, Doctoral School, <a href="https://gadzety.sggw.edu.pl/wp-content/uploads/sites/180/2025/01/DoctoralSchoolBlack-42.pdf">https://gadzety.sggw.edu.pl/wp-content/uploads/sites/180/2025/01/DoctoralSchoolBlack-42.pdf</a>	8	25,00	200,00	23	46,00	246,00
Koszulka bawełniana damska cienka	Błękitny, XL, Tak, Doctoral School, <a href="https://gadzety.sggw.edu.pl/wp-content/uploads/sites/180/2025/01/DoctoralSchoolBlack-43.pdf">https://gadzety.sggw.edu.pl/wp-content/uploads/sites/180/2025/01/DoctoralSchoolBlack-43.pdf</a>	5	25,00	125,00	23	28,75	153,75
Koszulka bawełniana męska cienka	Błękitny, M, Tak, Doctoral School, <a href="https://gadzety.sggw.edu.pl/wp-content/uploads/sites/180/2025/01/DoctoralSchoolBlack-45.pdf">https://gadzety.sggw.edu.pl/wp-content/uploads/sites/180/2025/01/DoctoralSchoolBlack-45.pdf</a>	10	25,00	250,00	23	57,50	307,50
Koszulka bawełniana męska cienka	Błękitny, S, Tak, Doctoral School, <a href="https://gadzety.sggw.edu.pl/wp-content/uploads/sites/180/2025/01/DoctoralSchoolBlack-44.pdf">https://gadzety.sggw.edu.pl/wp-content/uploads/sites/180/2025/01/DoctoralSchoolBlack-44.pdf</a>	5	25,00	125,00	23	28,75	153,75
Koszulka bawełniana męska cienka	Błękitny, L, Tak, Doctoral School, <a href="https://gadzety.sggw.edu.pl/wp-content/uploads/sites/180/2025/01/DoctoralSchoolBlack-46.pdf">https://gadzety.sggw.edu.pl/wp-content/uploads/sites/180/2025/01/DoctoralSchoolBlack-46.pdf</a>	10	25,00	250,00	23	57,50	307,50

		Koszulka bawełniana męska cienka	Błękitny, , Tak, Doctoral School, <a href="https://gadzety.sggw.edu.pl/wp-content/uploads/sites/180/2025/01/DoctoralSchoolBlack-47.pdf">https://gadzety.sggw.edu.pl/wp-content/uploads/sites/180/2025/01/DoctoralSchoolBlack-47.pdf</a>	5	25,00	125,00	23	28,75	153,75
		Koszulka bawełniana męska cienka	Błękitny, XXL, Tak, Doctoral School, <a href="https://gadzety.sggw.edu.pl/wp-content/uploads/sites/180/2025/01/DoctoralSchoolBlack-48.pdf">https://gadzety.sggw.edu.pl/wp-content/uploads/sites/180/2025/01/DoctoralSchoolBlack-48.pdf</a>	5	25,00	125,00	23	28,75	153,75
		Koszulka bawełniana damska cienka	Błękitny, XXL, Tak, Doctoral School, <a href="https://gadzety.sggw.edu.pl/wp-content/uploads/sites/180/2025/01/DoctoralSchoolBlack-49.pdf">https://gadzety.sggw.edu.pl/wp-content/uploads/sites/180/2025/01/DoctoralSchoolBlack-49.pdf</a>	3	25,00	75,00	23	17,25	92,25
<b>RAZEM</b>						19520,00	<b>X</b>	4489,60	24009,60
4969	Uniwersytet Otwarto	Duża torba bawełniana - Czarny, Nie	Czarny, Nie	10	20	200,00	23	46,00	246,00
		Kurtka przeciwdeszczowa damska	Szmaragdowy/granat, M, Nie	1	160	160,00	23	36,80	196,80
		Kurtka przeciwdeszczowa damska	Szmaragdowy/granat, L, Nie	1	160	160,00	23	36,80	196,80
		Bluza SGGW - Melange / Szary, L	Melange / Szary, L	2	100	200,00	23	46,00	246,00
		Bluza SGGW - Zieleń butelkowa, M	Zieleń butelkowa, M	1	100	100,00	23	23,00	123,00
		Koszulka bawełniana damska cienka	Biały, M, Nie	5	30	150,00	23	34,50	184,50
		Koszulka bawełniana damska cienka	Czarny, M, Nie	5	30	150,00	23	34,50	184,50
		Koszulka bawełniana damska cienka	Czarny, L, Nie	5	30	150,00	23	34,50	184,50
		Koszulka bawełniana damska cienka	Biały, L, Nie	5	30	150,00	23	34,50	184,50
		Koszulka bawełniana męska	Biały, XL, Nie	3	30	90,00	23	20,70	110,70
		Koszulka bawełniana męska	Czarny, XL, Nie	2	30	60,00	23	13,80	73,80
		Koszulka bawełniana męska cienka	Granatowy, XXL, Nie	1	30	30,00	23	6,90	36,90
		Koszulka bawełniana męska	Biały, L, Nie	2	30	60,00	23	13,80	73,80
		Koszulka bawełniana męska	Czarny, L, Nie	5	30	150,00	23	34,50	184,50
		Kurtka przeciwdeszczowa męska	Czerwony/Granat, XL, Nie	1	160	160,00	23	36,80	196,80
Kurtka przeciwdeszczowa męska	Czerwony/Granat, 2XL, Nie	1	160	160,00	23	36,80	196,80		
<b>RAZEM</b>						2130,00	<b>X</b>	489,90	2619,90
4454	Wydział Biologii i Biotechnologii	Worek - Zielony, Nie	Zielony, Nie	100	14,00	1400,00	23	322,00	1722,00
		Bluza damska z kapturem	Biały, XL, Nie	10	100,00	1000,00	23	230,00	1230,00
		Bluza damska z kapturem	Biały, L, Nie	20	100,00	2000,00	23	460,00	2460,00
		Bluza damska z kapturem	Biały, M, Nie	10	100,00	1000,00	23	230,00	1230,00
		Bluza damska z kapturem	Biały, S, Nie	10	100,00	1000,00	23	230,00	1230,00
<b>RAZEM</b>						6400,00	<b>X</b>	1472,00	7872,00

Duża torba bawełniana - Czarny, Tak	Czarny, Tak, <a href="https://gadzety.sggw.edu.pl/wp-content/uploads/sites/180/2025/01/SGGW-wydzial-budownictwa-i-inzynierii-srodowiska-znak-podstawowy-ciemnozielony.pdf">https://gadzety.sggw.edu.pl/wp-content/uploads/sites/180/2025/01/SGGW-wydzial-budownictwa-i-inzynierii-srodowiska-znak-podstawowy-ciemnozielony.pdf</a>	60	15,00	900,00	23	207,00	1107,00
Bluza damska z kapturem	Biały, M, Tak, <a href="https://gadzety.sggw.edu.pl/wp-content/uploads/sites/180/2025/01/SGGW-wydzial-budownictwa-i-inzynierii-srodowiska-znak-podstawowy-ciemnozielony-3.pdf">https://gadzety.sggw.edu.pl/wp-content/uploads/sites/180/2025/01/SGGW-wydzial-budownictwa-i-inzynierii-srodowiska-znak-podstawowy-ciemnozielony-3.pdf</a>	6	100,00	600,00	23	138,00	738,00
Bluza damska z kapturem	Biały, L, Tak, <a href="https://gadzety.sggw.edu.pl/wp-content/uploads/sites/180/2025/01/SGGW-wydzial-budownictwa-i-inzynierii-srodowiska-znak-podstawowy-ciemnozielony-4.pdf">https://gadzety.sggw.edu.pl/wp-content/uploads/sites/180/2025/01/SGGW-wydzial-budownictwa-i-inzynierii-srodowiska-znak-podstawowy-ciemnozielony-4.pdf</a>	5	100,00	500,00	23	115,00	615,00
Duża torba bawełniana - Naturalny, Tak	Naturalny, Tak, <a href="https://gadzety.sggw.edu.pl/wp-content/uploads/sites/180/2025/01/SGGW-wydzial-budownictwa-i-inzynierii-srodowiska-znak-podstawowy-ciemnozielony-11.pdf">https://gadzety.sggw.edu.pl/wp-content/uploads/sites/180/2025/01/SGGW-wydzial-budownictwa-i-inzynierii-srodowiska-znak-podstawowy-ciemnozielony-11.pdf</a>	40	15,00	600,00	23	138,00	738,00
Koszulka polo męska - Biały, M	Biały, M	2	50,00	100,00	23	23,00	123,00
Koszulka bawełniana męska	Biały, M, Tak, <a href="https://gadzety.sggw.edu.pl/wp-content/uploads/sites/180/2025/01/SGGW-wydzial-budownictwa-i-inzynierii-srodowiska-znak-podstawowy-ciemnozielony-12.pdf">https://gadzety.sggw.edu.pl/wp-content/uploads/sites/180/2025/01/SGGW-wydzial-budownictwa-i-inzynierii-srodowiska-znak-podstawowy-ciemnozielony-12.pdf</a>	5	30,00	150,00	23	34,50	184,50
Koszulka bawełniana męska	Biały, XL, Tak, <a href="https://gadzety.sggw.edu.pl/wp-content/uploads/sites/180/2025/01/SGGW-wydzial-budownictwa-i-inzynierii-srodowiska-znak-podstawowy-ciemnozielony-14.pdf">https://gadzety.sggw.edu.pl/wp-content/uploads/sites/180/2025/01/SGGW-wydzial-budownictwa-i-inzynierii-srodowiska-znak-podstawowy-ciemnozielony-14.pdf</a>	4	30,00	120,00	23	27,60	147,60
Koszulka bawełniana męska	Biały, L, Tak, <a href="https://gadzety.sggw.edu.pl/wp-content/uploads/sites/180/2025/01/SGGW-wydzial-budownictwa-i-inzynierii-srodowiska-znak-podstawowy-ciemnozielony-15.pdf">https://gadzety.sggw.edu.pl/wp-content/uploads/sites/180/2025/01/SGGW-wydzial-budownictwa-i-inzynierii-srodowiska-znak-podstawowy-ciemnozielony-15.pdf</a>	3	30,00	90,00	23	20,70	110,70

4708

Wydział Budownictwa i Inżynierii Środowiska

Koszulka bawełniana damska	Biały, M, Tak, <a href="https://gadzety.sggw.edu.pl/wp-content/uploads/sites/180/2025/01/SGGW-wydzial-budownictwa-i-inzynierii-srodowiska-znak-podstawowy-ciemnozielony-16.pdf">https://gadzety.sggw.edu.pl/wp-content/uploads/sites/180/2025/01/SGGW-wydzial-budownictwa-i-inzynierii-srodowiska-znak-podstawowy-ciemnozielony-16.pdf</a>	5	30,00	150,00	23	34,50	184,50
Koszulka bawełniana damska	Biały, S, Tak, <a href="https://gadzety.sggw.edu.pl/wp-content/uploads/sites/180/2025/01/SGGW-wydzial-budownictwa-i-inzynierii-srodowiska-znak-podstawowy-ciemnozielony-17.pdf">https://gadzety.sggw.edu.pl/wp-content/uploads/sites/180/2025/01/SGGW-wydzial-budownictwa-i-inzynierii-srodowiska-znak-podstawowy-ciemnozielony-17.pdf</a>	3	30,00	90,00	23	20,70	110,70
Koszulka bawełniana damska	Biały, L, Tak, <a href="https://gadzety.sggw.edu.pl/wp-content/uploads/sites/180/2025/01/SGGW-wydzial-budownictwa-i-inzynierii-srodowiska-znak-podstawowy-ciemnozielony-18.pdf">https://gadzety.sggw.edu.pl/wp-content/uploads/sites/180/2025/01/SGGW-wydzial-budownictwa-i-inzynierii-srodowiska-znak-podstawowy-ciemnozielony-18.pdf</a>	3	30,00	90,00	23	20,70	110,70
Bluza damska z kapturem	Biały, S, Tak, <a href="https://gadzety.sggw.edu.pl/wp-content/uploads/sites/180/2025/01/SGGW-wydzial-budownictwa-i-inzynierii-srodowiska-znak-podstawowy-ciemnozielony-21.pdf">https://gadzety.sggw.edu.pl/wp-content/uploads/sites/180/2025/01/SGGW-wydzial-budownictwa-i-inzynierii-srodowiska-znak-podstawowy-ciemnozielony-21.pdf</a>	3	100,00	300,00	23	69,00	369,00
Bluza męska z kapturem	Biały, M, Tak, <a href="https://gadzety.sggw.edu.pl/wp-content/uploads/sites/180/2025/01/SGGW-wydzial-budownictwa-i-inzynierii-srodowiska-znak-podstawowy-ciemnozielony-22.pdf">https://gadzety.sggw.edu.pl/wp-content/uploads/sites/180/2025/01/SGGW-wydzial-budownictwa-i-inzynierii-srodowiska-znak-podstawowy-ciemnozielony-22.pdf</a>	5	100,00	500,00	23	115,00	615,00
Bluza męska z kapturem	Biały, L, Tak, <a href="https://gadzety.sggw.edu.pl/wp-content/uploads/sites/180/2025/01/SGGW-wydzial-budownictwa-i-inzynierii-srodowiska-znak-podstawowy-ciemnozielony-23.pdf">https://gadzety.sggw.edu.pl/wp-content/uploads/sites/180/2025/01/SGGW-wydzial-budownictwa-i-inzynierii-srodowiska-znak-podstawowy-ciemnozielony-23.pdf</a>	3	100,00	300,00	23	69,00	369,00
Bluza męska z kapturem	Biały, 2XL, Tak, <a href="https://gadzety.sggw.edu.pl/wp-content/uploads/sites/180/2025/01/SGGW-wydzial-budownictwa-i-inzynierii-srodowiska-znak-podstawowy-ciemnozielony-24.pdf">https://gadzety.sggw.edu.pl/wp-content/uploads/sites/180/2025/01/SGGW-wydzial-budownictwa-i-inzynierii-srodowiska-znak-podstawowy-ciemnozielony-24.pdf</a>	3	100,00	300,00	23	69,00	369,00



		Bluza męska z kapturem	Biały, XL, Tak, <a href="https://gadzety.sggw.edu.pl/wp-content/uploads/sites/180/2025/01/SGGW-wydzial-budownictwa-i-inzynierii-srodowiska-znak-podstawowy-ciemnozielony-25.pdf">https://gadzety.sggw.edu.pl/wp-content/uploads/sites/180/2025/01/SGGW-wydzial-budownictwa-i-inzynierii-srodowiska-znak-podstawowy-ciemnozielony-25.pdf</a>	3	100,00	300,00	23	69,00	369,00
<b>RAZEM</b>						5090,00	X	1170,70	6260,70
4954	Wydział Ekonomiczny	Komin - Zielony	Zielony	10	15,00	150,00	23	34,50	184,50
		Czapka zimowa - Bordowy	Bordowy	10	20,00	200,00	23	46,00	246,00
		Kapelusz bawełniany - Ciemny zielony	Ciemny zielony	10	15,00	150,00	23	34,50	184,50
		Duża torba bawełniana - Naturalny, Tak	Naturalny, Tak, Logo WE.	50	16,00	800,00	23	184,00	984,00
		Torba Wodoodporna - jasno zielony, Tak	jasno zielony, Tak, Logo WE.	10	20,00	200,00	23	46,00	246,00
		Torba na laptopa - Szary	Szary	10	20,00	200,00	23	46,00	246,00
		Worek - Bordowy, Tak	Bordowy, Tak, Logo WE	20	20,00	400,00	23	92,00	492,00
		Koszulka polo damska - Biały, M	Biały, M	20	50,00	1000,00	23	230,00	1230,00
		Koszulka polo damska - Zielony, S	Zielony, S	20	50,00	1000,00	23	230,00	1230,00
		Koszulka polo męska - Biały, M	Biały, M	20	50,00	1000,00	23	230,00	1230,00
		Koszulka polo męska - Biały, L	Biały, L	20	50,00	1000,00	23	230,00	1230,00
		Koszulka bawełniana damska	Biały, M, Tak, Logo WE	20	30,00	600,00	23	138,00	738,00
		Koszulka bawełniana damska	Jasny zielony, S, Tak	20	30,00	600,00	23	138,00	738,00
		Koszulka bawełniana męska	Biały, M, Tak, Logo WE	20	30,00	600,00	23	138,00	738,00
		Koszulka bawełniana męska	Jasny zielony, L, Tak	20	30,00	600,00	23	138,00	738,00
		Bluza męska z kapturem	Czarny, M, Tak	10	100,00	1000,00	23	230,00	1230,00
		Bluza damska z kapturem	Czarny, M, Tak	10	100,00	1000,00	23	230,00	1230,00
		Bluza Baseballówka	Bordowo/Szary, M, Tak	10	160,00	1600,00	23	368,00	1968,00
		Kurtka przeciwdeszczowa męska	Szmaragdowy/Granat, L, Tak	10	160,00	1600,00	23	368,00	1968,00
		Kurtka przeciwdeszczowa damska	Szmaragdowy/granat, M, Tak	10	160,00	1600,00	23	368,00	1968,00
Skarpetki - 38-40	38-40	20	20,00	400,00	23	92,00	492,00		
Skarpetki - 44-46	44-46	20	20,00	400,00	23	92,00	492,00		
Bluza SGGW - Niebieski, M	Niebieski, M	10	75,00	750,00	23	172,50	922,50		
Bluza SGGW - Melange / Szary, L	Melange / Szary, L	10	75,00	750,00	23	172,50	922,50		
<b>RAZEM</b>						17600,00	X	4048,00	21648,00
4964	Wydział Inżynierii Produkcji	Koszulka bawełniana męska	Czarny, M, Tak, Tylko nazwa jednostki "Wydział Inżynierii Produkcji". Nie posiadamy logotypu.	10	30	300,00	23	69,00	369,00
		Koszulka bawełniana męska	Czarny, L, Tak, Tylko nazwa jednostki "Wydział Inżynierii Produkcji". Nie posiadamy logotypu.	10	30	300,00	23	69,00	369,00
		Koszulka bawełniana męska	Czarny, XL, Tak, Tylko nazwa jednostki "Wydział Inżynierii Produkcji". Nie posiadamy logotypu.	10	30	300,00	23	69,00	369,00
<b>RAZEM</b>						900,00	X	207,00	1107,00
4957	Wydział Leśny	Czapka zimowa - Bordowy	Bordowy	20	20,00	400,00	23	92,00	492,00

RAZEM						400,00	X	92,00	492,00
4709	Wydział Medycyny Weterynaryjnej	Duża torba bawełniana - Czarny, Tak	Czarny, Tak, Wydział Medycyny Weterynaryjnej	100	15,00	1500,00	23	345,00	1845,00
4946		Kapelusz bawełniany - Ciemny zielony	Ciemny zielony	120	8,00	960,00	23	220,80	1180,80
		Koszulka polo damska - Biały, XL	Biały, XL	15	50,00	750,00	23	172,50	922,50
		Koszulka polo damska - Biały, L	Biały, L	25	50,00	1250,00	23	287,50	1537,50
		Koszulka polo damska - Biały, S	Biały, S	10	50,00	500,00	23	115,00	615,00
		Koszulka polo damska - Biały, M	Biały, M	40	50,00	2000,00	23	460,00	2460,00
		Koszulka polo męska - Biały, XXL	Biały, XXL	7	50,00	350,00	23	80,50	430,50
		Koszulka polo męska - Biały, XL	Biały, XL	20	50,00	1000,00	23	230,00	1230,00
		Koszulka polo męska - Biały, L	Biały, L	35	50,00	1750,00	23	402,50	2152,50
		Koszulka polo męska - Biały, M	Biały, M	8	50,00	400,00	23	92,00	492,00
		Skarpetki - 38-40	38-40	40	20,00	800,00	23	184,00	984,00
		Skarpetki - 44-46	44-46	20	20,00	400,00	23	92,00	492,00
		Skarpetki - 41-43	41-43	60	20,00	1200,00	23	276,00	1476,00
			Duża torba bawełniana - Czarny, Tak	Czarny, Tak, Logo + napis (w kolorze zielonym) Warsaw University of Life Sciences Faculty of Veterinary Medicine, <a href="https://gadzety.sggw.edu.pl/wp-content/uploads/sites/180/2025/01/SGGW-faculty_of_veterinary-medicine-znak-znak-rozszerzony-czarny_RGB.pdf">https://gadzety.sggw.edu.pl/wp-content/uploads/sites/180/2025/01/SGGW-faculty_of_veterinary-medicine-znak-znak-rozszerzony-czarny_RGB.pdf</a>	100	15,00	1500,00	23	345,00
RAZEM						14360,00	X	3302,80	17662,80
4938	Wydział Socjologii i Pedagogiki	Bluza damska z kapturem	Zielony, M, Tak, <a href="https://gadzety.sggw.edu.pl/wp-content/uploads/sites/180/2025/01/SGGW-wydzial-socjologii-i-pedagogiki-znak-podstawowy-ciemnozielony_RGB-1-1.pdf">https://gadzety.sggw.edu.pl/wp-content/uploads/sites/180/2025/01/SGGW-wydzial-socjologii-i-pedagogiki-znak-podstawowy-ciemnozielony_RGB-1-1.pdf</a>	3	100,00	300,00	23	69,00	369,00
		Koszulka bawełniana damska	Jasny zielony, S, Tak, <a href="https://gadzety.sggw.edu.pl/wp-content/uploads/sites/180/2025/01/SGGW-wydzial-socjologii-i-pedagogiki-znak-podstawowy-ciemnozielony_RGB-1-4.pdf">https://gadzety.sggw.edu.pl/wp-content/uploads/sites/180/2025/01/SGGW-wydzial-socjologii-i-pedagogiki-znak-podstawowy-ciemnozielony_RGB-1-4.pdf</a>	30	30,00	900,00	23	207,00	1107,00
		Koszulka bawełniana męska	Jasny zielony, M, Tak, Wydział Socjologii i Pedagogiki, <a href="https://gadzety.sggw.edu.pl/wp-content/uploads/sites/180/2025/01/SGGW-wydzial-socjologii-i-pedagogiki-znak-podstawowy-ciemnozielony_RGB-1-5.pdf">https://gadzety.sggw.edu.pl/wp-content/uploads/sites/180/2025/01/SGGW-wydzial-socjologii-i-pedagogiki-znak-podstawowy-ciemnozielony_RGB-1-5.pdf</a>	10	30,00	300,00	23	69,00	369,00

		Koszulka bawełniana męska	Jasny zielony, L, Tak, Wydział Socjologii i Pedagogiki, <a href="https://gadzety.sggw.edu.pl/wp-content/uploads/sites/180/2025/01/SGGW-wydzial-socjologii-i-pedagogiki-znak-podstawowy-ciemnozielony_RGB-1-6.pdf">https://gadzety.sggw.edu.pl/wp-content/uploads/sites/180/2025/01/SGGW-wydzial-socjologii-i-pedagogiki-znak-podstawowy-ciemnozielony_RGB-1-6.pdf</a>	10	30,00	300,00	23	69,00	369,00
		Czapka bejsbolówka - Jasny zielony, Tak	Jasny zielony, Tak, Wydział Socjologii i Pedagogiki, <a href="https://gadzety.sggw.edu.pl/wp-content/uploads/sites/180/2025/01/SGGW-wydzial-socjologii-i-pedagogiki-znak-podstawowy-ciemnozielony_RGB-1-7.pdf">https://gadzety.sggw.edu.pl/wp-content/uploads/sites/180/2025/01/SGGW-wydzial-socjologii-i-pedagogiki-znak-podstawowy-ciemnozielony_RGB-1-7.pdf</a>	10	25,00	250,00	23	57,50	307,50
<b>RAZEM</b>						2050,00	X	471,50	2521,50
4973	Wydział Technologii Żywności	Torba bawełniana - Zielony, Tak	Zielony, Tak, Nazwa jednostki \ "Wydział Technologii Żywności"	40	20,00	800,00	23	184,00	984,00
<b>RAZEM</b>						800,00	X	184,00	984,00
4707	Wydział Zastosowań Informatyki i Matematyki	Czapka Bawełniana Snapback - Niebieski, Nie	Niebieski, Nie	10	30	300,00	23	69,00	369,00
		Kapelusz bawełniany - Granat	Granat	10	20	200,00	23	46,00	246,00
<b>RAZEM</b>						500,00	X	115,00	615,00
<b>RAZEM ZADANIE NR 4</b>						173340,00	X	39868,20	213208,20



Dokument podpisany  
przez Andrzej  
Zaleski  
Data: 2025.03.13  
00:09:02 CET

# Katalog artykułów piśmienniczych

na potrzeby postępowania  
przetargowego  
w roku 2025



SZKOŁA GŁÓWNA  
GOSPODARSTWA  
WIEJSKIEGO

# Teczka A4

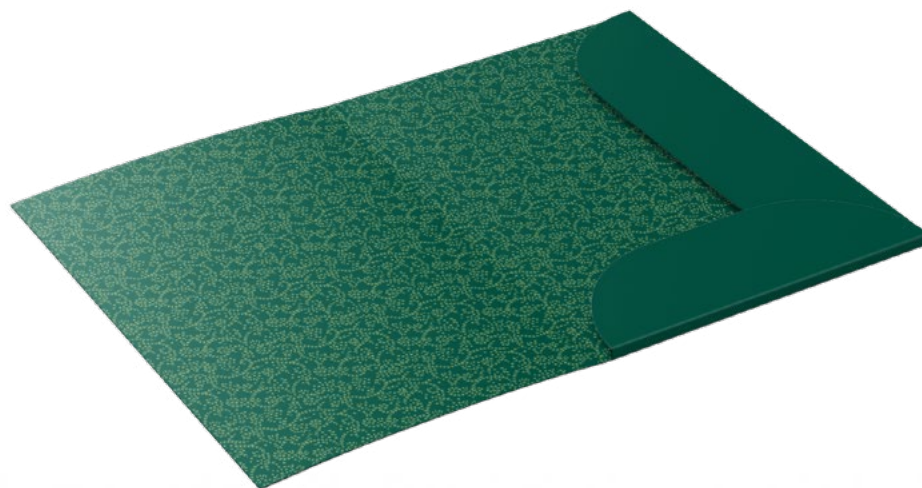

DOSTĘPNE KOLORY:



zielony

## CECHY CHARAKTERYSTYCZNE

- Teczka kartonowa umożliwiająca przechowywanie dokumentów
- Format: A4 (210x297 mm) z dwoma skrzydłami
- Papier: kreda mat 350 g
- Uszlachetnienie zew: folia mat
- Wykrojnik: 2 skrzydła bez gumki, bez nacięcia na wizytówki

## ZNAKOWANIE

- Oznakowanie Standardowe Logo SGGW - w środku
- Patterna z naszej identyfikacji wizualnej
- Możliwość Personalizacji ( Nazwy Instytutu / Wydziału / Jednostki Organizacyjnej ) w dolnej części teczki
- Nadruk w kolorze białym – druk cyfrowy

# Notes



## DOSTĘPNE KOLORY:



biały

## CECHY CHARAKTERYSTYCZNE

- Notesy bloczki
- Wymiar: A4
- Liczba kartek: 25 kartek w notesie
- Kolor: białe kartki z zieloną kratką (CMYK 100/70/90/0)
- Podkładka tekturowa
- Pakowanie: po 25 szt. + dokładne oznaczenie paczek

## ZNAKOWANIE

- Oznakowanie Standardowe Logo SGGW  
Możliwość Personalizacji ( Nazwy Instytutu / Wydziału / Jednostki Organizacyjnej ) w dolnej części teczki
- Nadruk w kolorze zielonym – druk cyfrowy

# Notatnik



## DOSTĘPNE KOLORY:



zielony



niebieski

## CECHY CHARAKTERYSTYCZNE

- Ekologiczny notatnik (A5, ok. 60 kartek w linie), dołączony biodegradowalny długopis, spiralne bindowanie
- Wymiary: 13,7x18x0,7 cm
- Kolor: zielony/beż i niebiesko/beżowy
- Materiał: papier
- Kartki w linie na metalowej spirali

## ZNAKOWANIE

- Oznakowanie Standardowe Logo SGGW
- Możliwość Personalizacji ( Nazwa Instytutu / Wydziału / Jednostki Organizacyjnej ) w dolnej części teczki za logiem
- Nadruk w kolorze zielonym lub niebieskim – druk cyfrowy

# Notatnik filcowy



## DOSTĘPNE KOLORY:



szary

### CECHY CHARAKTERYSTYCZNE

- Notatnik A5 (160 kartek w linie)
- okładka wykonana z filcu RPET
- miejsce na przybory do pisania
- tasiemka zakładkowa i elastyczna opaska do zamykania
- Wymiary: 21 x 14 x 1,8 cm

### ZNAKOWANIE

- Oznakowanie Standardowe Logo SGGW
- Możliwość Personalizacji ( Logo Instytutu / Wydziału / Jednostki Organizacyjnej – Dopuszczone przez Rektora )
- Nadruk Jednokolorowy - FLEX/FLOCK



# Teczka konferencyjna



## DOSTĘPNE KOLORY:



naturalny



## CECHY CHARAKTERYSTYCZNE

- Teczka konferencyjna z kartonu
- 6 kolorowych samoprzylepnych karteczek.
- Dołączony 20-kartkowy biały blok w linie
- Długopis z niebieskim wkładem.
- Zamykana na 2 zatrzaski.
- Produkt z Recyklingu

## ZNAKOWANIE

- Oznakowanie Standardowe Logo SGGW w centralnym miejscu teczki
- Możliwość Personalizacji ( Nazwa Instytutu / Wydziału / Jednostki Organizacyjnej ) w centralnej części opakowania
- Nadruk w kolorze zielonym – Druk Cyfrowy

# Zakładka Ekologiczna



## DOSTĘPNE KOLORY:



naturalny

## CECHY CHARAKTERYSTYCZNE

- zakładka do książek posiadająca zestaw karteczek samoprzylepnych
- wymiary: 60 x 212 x 3 mm

## ZNAKOWANIE

- Nadruk logo SGGW wykonamy na okrągłej części zakładki
- Możliwość Personalizacji ( Logo Instytutu / Wydziału / Jednostki Organizacyjnej – Dopuszczone przez Rektora )
- Nadruk Cyfrowy - Jednokolorowy

# Linijka

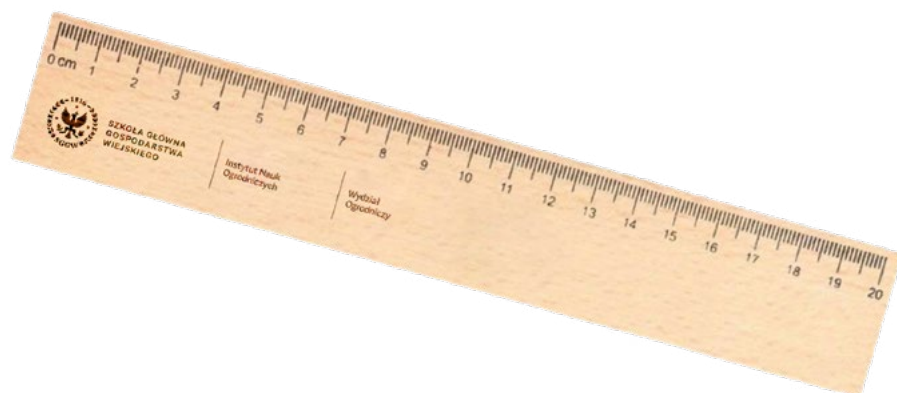
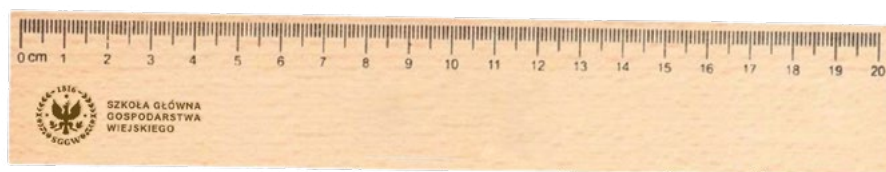
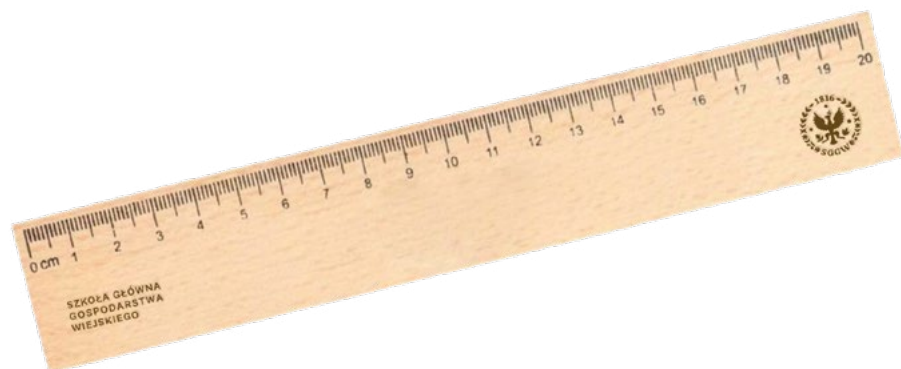

## DOSTĘPNE KOLORY:



naturalny

## CECHY CHARAKTERYSTYCZNE

- długość 20 cm
- Kolor linijki: naturalne drewno
- Wykończenie: laminat mat

## ZNAKOWANIE

- Oznakowanie Standardowe Logo SGGW z nazwą uczelni
- Możliwość Personalizacji ( Nazwa Instytutu / Wydziału / Jednostki Organizacyjnej )
- Nadruk - Grawer Laserowy

# Torba papierowa



## DOSTĘPNE KOLORY:



naturalny

## CECHY CHARAKTERYSTYCZNE

- Gramatura: 90 g/m<sup>2</sup>
- Materiał z recyklingu
- Uchwyt: skręcany

## 3 ROZMIARY

- 18 x 22 x 8 cm
- 24 x 32 x 11 cm
- 32 x 41 x 12 cm

## ZNAKOWANIE

- Oznakowanie Standardowe Logo SGGW
- Możliwość Personalizacji ( Nazwa Instytutu / Wydziału / Jednostki Organizacyjnej ) w dolnej części teczki za logiem
- Nadruk w kolorze zielonym – druk cyfrowy

# Ołówek



## DOSTĘPNE KOLORY:



naturalny

## CECHY CHARAKTERYSTYCZNE

- Drewniany ołówek z gumką
- Kolor ołówka: naturalne drewno
- Wykończenie: laminat mat

## ZNAKOWANIE

- Oznakowanie Standardowe Logo SGGW
- Możliwość Personalizacji ( Nazwa Instytutu / Wydziału / Jednostki Organizacyjnej ) w dolnej części teczki załogiem
- Nadruk w kolorze zielonym – druk cyfrowy

# Długopis drewniany



## DOSTĘPNE KOLORY:



naturalny

## CECHY CHARAKTERYSTYCZNE

- \* Wymiary: Ø1,1 x 14,2 cm
- \* Materiał: bambus, plastik, metal
- \* Kolor wkładu: Niebieski

## ZNAKOWANIE

- \* Oznakowanie Częsteczek z nazwą SGGW
- \* Możliwość Personalizacji ( Nazwa Instytutu / Wydziału / Jednostki Organizacyjnej )
- \* Nadruk w kolorze zielonym – druk cyfrowy



# Długopis i ołówek



## DOSTĘPNE KOLORY:



Zielony



czarny

## CECHY CHARAKTERYSTYCZNE

- długopis i ołówek mechaniczny
- aluminiowe etui w komplecie
- Kolor wkładu: niebieski
- Materiał: aluminium
- Wymiary:  $\varnothing$  0,8 x 16 x 5,5 x 2 cm
- pakowane po 50 sztuk – zamówienia wielokrotność 50ciu

## ZNAKOWANIE

- Logo Uczelni po boku – tampodruk
- Możliwość Personalizacji ( Logo SGGE + nazwa Instytutu / Wydziału / Jednostki Organizacyjnej wg. Identyfikacji Wizualnej SGGW )

## ZNAKOWANIE DŁUGOPIS I OŁÓWEK

- Oznakowanie z nazwą uczeni SGGW oraz cząsteczki
- Możliwość Personalizacji ( Nazwa uczelni SGGW + Nazwa Instytutu / Wydziału / Jednostki Organizacyjnej – przy dłuższych nazwach niż 5 członowe skrócona nazwa )
- Nadruk - Grawer laserowy

# Długopis Parker



PEN RECYCLED  
CONTENT

## DOSTĘPNE KOLORY:



Zielony



czarny



bordowy

## CECHY CHARAKTERYSTYCZNE

- Wyprodukowany z Recyklingu
- Obudowa odporna na zarysowania
- Zawiera wkład Parker Quinkflow® zapewniający płynne pisanie tekstów o długości 3500–5500 metrów.
- Pierścień wykończeniowy wykonany ze stali nierdzewnej z recyklingu podkreśla jego przyjazność dla środowiska.
- Czarny tusz.
- Wymiary: 12,9 x Ø 0,85 cm

## ZNAKOWANIE

- Oznakowanie z nazwą uczelni SGGW na stalowej części
- Możliwość Personalizacji ( Nazwa uczelni SGGW + skrócona Nazwa Instytutu / Wydziału / Jednostki Organizacyjnej – przy dłuższych nazwach niż 5 członowe skrócona nazwa )
- Nadruk - Tampodruk



# Ołówek stolarski



## DOSTĘPNE KOLORY:



naturalny

✦ Produkt w pudełkach zbiorczych po 50 sztuk  
(Zamówienia z wielokrotnością 50 sztuk)

### CECHY CHARAKTERYSTYCZNE

- Klasyczny ołówek stolarski wykonany z drewna.  
- Twardość rysika: F
- Wymiary produktu: 178 x 11,5 x 7,5 mm

### ZNAKOWANIE

- Oznakowanie z nazwą uczelni SGGW oraz cząsteczkki
- Możliwość Personalizacji ( Skrócona Nazwa Instytutu / Wydziału / Jednostki Organizacyjnej )
- Nadruk - Grawer laserowy

# Długopis



## DOSTĘPNE KOLORY:



Srebrno/  
Zielony

### CECHY CHARAKTERYSTYCZNE

- Długopis z wygodnym uchwytem i trzonem w kolorze srebrnym
- Kolor wkładu: Niebieski
- Wymiary: Ø1,5 x 14 cm

### ZNAKOWANIE

- Oznakowanie z nazwą uczelni SGGW oraz cząsteczki
- Możliwość Personalizacji ( Skrócona Nazwa Instytutu / Wydziału / Jednostki Organizacyjnej )
- Nadruk - Grawer laserowy

# Zestaw kredek



## DOSTĘPNE KOLORY:



naturalny

## CECHY CHARAKTERYSTYCZNE

- Zakreślacz w kształcie trójkąta
- 3 kolory - żółty, zielony, różowy
- Wymiary: 8 x 9 x 1,2 cm

## ZNAKOWANIE

- Oznakowanie Standardowe Logo SGGW w centralnej części
- Możliwość Personalizacji ( Nazwa Instytutu / Wydziału / Jednostki Organizacyjnej ) w dolnej części teczki za logiem
- Nadruk w kolorze zielonym – druk cyfrowy

# Katalog Artykułów Promocyjnych Tekstyli

na potrzeby postępowania  
przetargowego  
w roku 2025



SZKOŁA GŁÓWNA  
GOSPODARSTWA  
WIEJSKIEGO

Prezentowane w katalogu numery Panton mają charakter poglądowy. Zamawiający wymaga, aby kolorystyka zamawianych artykułów promocyjnych była wizualnie zbieżna z kolorami oznaczonymi numerem Panton, wskazanymi w katalogu. Zamawiający dopuszcza różnice w wymiarach oraz składach surowcowych tekstyliów do 2% w górę. Zamawiający dopuszcza możliwość drobnych zmian w określonych w katalogu cechach artykułów, w szczególności do tych, które nie mają istotnego wpływu na cechy użytkowe zamawianych artykułów oraz ich jakość. Zamawiający dopuszcza możliwość akceptacji artykułów posiadających cechy o znacząco wyższej jakości oraz parametrach użytkowych.

Prezentowane w katalogu ilustracje mają charakter poglądowy – przed wykonaniem zamówienia wymagane jest wysłanie wizualizacji każdego przedmiotu. Zamawiający dopuszcza ustalenie w toku współpracy z wykonawcą wprowadzenie modyfikacji w wyglądzie oraz określonych cechach i parametrach artykułów, które nie będą mieć negatywnego wpływu na cechy użytkowe oraz jakość zamawianych artykułów.

Artykuły z katalogu mogą podlegać dodatkowej personalizacji (poza logiem SGGW), związanej z potrzebami wydziałów i innych jednostek uczelni.

Wszystkie Odstępstwa/Różnice od opisanych w katalogu opisów prosimy zgłaszać do Biura Promocji. Personalizacja przedmiotów powinna być wykonana wg. Identyfikacji wizualnej SGGW dostępnej do pobrania: [http://www.sggw.edu.pl/wp-content/uploads/2024/01/SGGW\\_ksiega\\_identyfikacji\\_wizualnej.pdf?x87513](http://www.sggw.edu.pl/wp-content/uploads/2024/01/SGGW_ksiega_identyfikacji_wizualnej.pdf?x87513)

## PALETA KOLORYSTYCZNA

paleta „jasna”									
<b>RGB 110 / 200 / 80</b> <b>CMYK 60 / 0 / 80 / 0</b> <b>PANTONE 360 C</b>	<b>RGB 200 / 240 / 180</b> <b>CMYK 20 / 0 / 30 / 0</b> <b>PANTONE 7486 C</b>	<b>RGB 240 / 220 / 140</b> <b>CMYK 5 / 10 / 50 / 0</b> <b>PANTONE 1205 C</b>	<b>RGB 190 / 220 / 240</b> <b>CMYK 25 / 5 / 5 / 0</b> <b>PANTONE 290 C</b>	<b>RGB 255 / 255 / 255</b> <b>CMYK 0 / 0 / 0 / 0</b> <b>PANTONE WHITE C</b>					
zielony	PODSTAWOWY	jasnozielony	DOPEŁNIAJĄCY	żółty	DOPEŁNIAJĄCY	jasnoniebieski	DOPEŁNIAJĄCY	biały	DOPEŁNIAJĄCY
ciemnozielony	PODSTAWOWY	czerwony	PODSTAWOWY	fioletowy	DOPEŁNIAJĄCY	niebieski	DOPEŁNIAJĄCY	czarny	DOPEŁNIAJĄCY
<b>RGB 0 / 50 / 40</b> <b>CMYK 100 / 70 / 90 / 0</b> <b>PANTONE 7729 C</b>	<b>RGB 240 / 30 / 50</b> <b>CMYK 0 / 100 / 80 / 0</b> <b>PANTONE 185 C</b>	<b>RGB 100 / 0 / 70</b> <b>CMYK 50 / 100 / 25 / 25</b> <b>PANTONE 2357 C</b>	<b>RGB 80 / 120 / 150</b> <b>CMYK 60 / 25 / 0 / 25</b> <b>PANTONE 2158 C</b>	<b>RGB 0 / 0 / 0</b> typografia: <b>CMYK 0 / 0 / 0 / 100</b> aple: <b>CMYK 30 / 30 / 30 / 100</b> <b>PANTONE BLACK C</b>					
paleta „ciemna”									

# Czapka zimowa



## DOSTĘPNE KOLORY:



jasny  
zielony



czarny



bordowy



żółty

## CECHY CHARAKTERYSTYCZNE

- \* rozmiar: uniwersalny, one size
- \* materiał: akryl 100%
- \* kolory czapki: jasny zielony (nadruk w kolorze białym), czarny (nadruk w kolorze białym), bordowy (nadruk w kolorze białym), żółty (nadruk w kolorze czarnym)
- \* dwuwarstwowa
- \* wywijany brzeg
- \* średnica logo SGGW 4-6 cm
- \* nadruk - haft komputerowy



# Czapka bejsbolówka



MOŻLIWOŚĆ  
PERSONALIZACJI



## DOSTĘPNE KOLORY:



jasny  
zielony



czerwony



jasnoniebieski

## CECHY CHARAKTERYSTYCZNE

- materiał: 100% polyester
- rozmiar: uniwersalny, one size
- zapięcie na plastikowy pasek
- wewnątrz siatka
- oznakowanie przodu czapki Logo SGGW – Minimum 5-7 cm
- kolory czapki: jasnozielony (nadruk w kolorze czapki), czerwony (nadruk w kolorze czapki), jasnoniebieski (nadruk w kolorze czapki)
- możliwość personalizacji (logo instytutu / wydziału / jednostki organizacyjnej - dopuszczone przez rektora)
- nadruk niewyczuwalny w dotyku wykonany w technice sublimacji





# Komin



## DOSTĘPNE KOLORY:



zielony



granat



czerwony

## CECHY CHARAKTERYSTYCZNE

- \* ocieplacz na szyję i czapka
- \* Wymiary: 24,5 x 25,5 cm
- \* Materiał: polar 200 g/m<sup>2</sup>
- \* Ściągacz w górnej części

## ZNAKOWANIE

- \* Standardowe Logo SGGW w centralnym miejscu
- \* Brak Możliwość Personalizacji
- \* Nadruk – Haft – Nadruk w kolorze Białym



# Kapelusz bawełniany



## DOSTĘPNE KOLORY:



ciemny  
zielony



czarny



chabrowy



granat

## CECHY CHARAKTERYSTYCZNE

- Czesany twill, 100 % bawełna
- obwód 61 cm
- haftowane otwory wentylacyjne
- opaska pochłaniająca pot
- przycięte szwy wewnętrzne

## ZNAKOWANIE

- Standardowe Logo SGGW w centralnym miejscu
- Brak Możliwość Personalizacji
- Nadruk – Haft – Nadruk w kolorze Białym



# Czapka Bawełniana Snapback



## DOSTĘPNE KOLORY:



zielony



czarny



niebieski



khaki

## CECHY CHARAKTERYSTYCZNE

- 100% Bawełna
- Gramatura 340 g/m<sup>2</sup>
- krój pięciopanelowy
- klejony panel przedni
- płaski daszek z przeszyciami
- haftowane otwory wentylacyjne
- opaska pochłaniająca pot
- snapback - rozmiar regulowany plastikowymi paskami
- usuwalna naklejka na daszku
- Minimalne zamówienie 10sztuk

## ZNAKOWANIE

- Oznakowanie przodu czapki Standardowe Logo SGGW
- Możliwość Personalizacji ( Logo Instytutu / Wydziału / Jednostki Organizacyjnej - Dopuszczone przez Rektora )
- Możliwość Personalizacji ( Logo Instytutu / Wydziału / Jednostki Organizacyjnej - Dopuszczone przez Rektora )
- Metoda Znakowania – Haft komputerowy



# Duża torba bawełniana



## DOSTĘPNE KOLORY:



naturalny



czarny

## CECHY CHARAKTERYSTYCZNE

- Splot płócienny, 100 % bawełna
- torba bawełniana o wyższej gramaturze
- krój z bocznymi szwami
- praktyczna i łatwa w przechowywaniu
- długość pasków umożliwia noszenie w dłoni lub na ramieniu
- szwy krzyżowe na paskach dla większej wytrzymałości
- wymiar torby 43 x 43 x 12 cm, uchwyty 70 x 2,5 cm
- Gramatura 280g
- Minimalne zamówienie 10 sztuk
- Zamawiamy wielokrotność 10 sztuk

## ZNAKOWANIE

- Oznakowanie Logo SGGW
- Możliwość Personalizacji ( Nazwa Instytutu / Wydziału / Jednostki Organizacyjnej ) w centralnej części
- Nadruk - Sitodruk



# Torba bawełniana



MOŻLIWOŚĆ  
PERSONALIZACJI



## DOSTĘPNE KOLORY:



zielony



czerwony

## CECHY CHARAKTERYSTYCZNE

- \* wymiary: 38 x 42 cm
- \* materiał: bawełna 140 g/m<sup>2</sup> (minimum lub więcej)
- \* dostępne kolor: biało – zielony (nadruk w kolorze zielonym) i biało – czerwony (nadruk w kolorze czerwonym)
- \* Średnica logotypu 20-25 cm
- \* standardowe Logo SGGW w centralnej części torby
- \* możliwość personalizacji (logo instytutu / wydziału / jednostki organizacyjnej - dopuszczone przez Rektora)
- \* nadruk - sitodruk lub termotranfer



# Torba Wodoodporna



## DOSTĘPNE KOLORY:



jasno  
zielony



czarny



granatowy

## CECHY CHARAKTERYSTYCZNE

- Wodoodporna torba sportowa, idealna na plażę, żagle lub spacer po lesie. Dzięki wypełnieniu powietrzem, torba zawsze pozostaje na powierzchni.
- Materiał: PVC
- Pojemność: 15L
- Rozmiar produktu: 210 mm x 210 mm x 500 mm

## ZNAKOWANIE

- Oznakowanie środek Logo SGGW
- Możliwość Personalizacji ( Logo SGGW + nazwa Instytutu / Wydziału / Jednostki Organizacyjnej – Dopuszczone przez Rektora )
- Minimalne zamówienie 10 sztuk
- Zamawiamy wielokrotność: 10 sztuk
- Nadruk transferowy digital lub Sitodruk





# Torba na laptopa



#JestesmyEko

DOSTĘPNE KOLORY:



szary

## CECHY CHARAKTERYSTYCZNE

- torba na laptopa 15"
- wykonana z filcu rpet
- kolor: szary
- przegroda główna na zamek błyskawiczny, pośrodku uchwyt do trzymania
- standardowe Logo SGGW w centralnej części torby
- średnica logotypu 8-12 cm
- nadruk - haft komputerowy



# Teczka na dokumenty/laptopa



#JestesmyEko

DOSTĘPNE KOLORY:



szary

## CECHY CHARAKTERYSTYCZNE

- teczka na dokumenty z filcu rpet lub etui na laptopa 15"
- przegroda główna na zamek błyskawiczny, kieszeń przednia
- standardowe Logo SGGW w centralnej części Torby
- średnica logotypu 8-12 cm
- kolor: szary
- nadruk - haft komputerowy





# Worek



## DOSTĘPNE KOLORY:



zielony



czerwony



bordowy



niebieski



czarny

## CECHY CHARAKTERYSTYCZNE

- Pojemność: 11 litrów
- Materiał Nieprzemakalny
- Usztywnione rogi z metalowymi oczkami
- Materiał: 100% poliester
- Gramatura: 100 g/m<sup>2</sup>
- Rozmiary: 33 x 45 cm

## ZNAKOWANIE

- Standardowe Logo SGGW - Średnica 15 cm
- Możliwość Personalizacji (Logo Instytutu / Wydziału / Jednostki Organizacyjnej - Dopuszczone przez Rektora)
- Nadruk – Sitodruk



# Ośłona na plecak

#jestemWidoczny



MOŻLIWOŚĆ  
PERSONALIZACJI



DOSTĘPNE KOLORY:



żółty

## CECHY CHARAKTERYSTYCZNE

- osłona na plecak z dwoma połyskliwymi paskami
- materiał: poliester 190t (minimum lub więcej)
- standardowe Logo SGGW w centralnej części osłonki
- średnica logotypu 12-15 cm
- możliwość personalizacji (logo instytutu / wydziału / jednostki organizacyjnej - dopuszczone przez Rektora)
- sitodruk lub termotranfer w kolorze czarnym



# Koszulka sportowa męska



MOŻLIWOŚĆ  
PERSONALIZACJI



## DOSTĘPNE KOLORY:



jasny  
zielony



niebieski



czarny



neonowy

## CECHY CHARAKTERYSTYCZNE

- Single Jersey, 95 % micro poliester, 5 % elastan
- gładki, elastyczny, szybkoschnący materiał
- idealne do uprawiania sportu i aktywności fizycznej
- ciasno dopasowany krój po bokach
- ozdobnie przeszycie
- wąska lamówka z materiału wierzchniego
- lamówka na karku wzmocniona kontrastową taśmą
- krótkie rękawy raglanowe
- lekko przedłużona w tylnej części
- etykieta w formie naklejki
- materiał przystosowany do sublimacji (jasne kolory)

## ZNAKOWANIE

- standardowe Logo SGGW na sercu na lewym rękawie
- flaga Polski
- możliwość personalizacji (logo instytutu / wydziału / jednostki organizacyjnej - dopuszczone przez Rektora)
- nadruk - technologia dtg - termotransfer lub sitodruk
- średnica logotypu SGGW 7-8 cm, szerokość flagi 5 cm

## DOSTĘPNE ROZMIARY:

wymiar	S	M	L	XL	XXL	XXXL
długość	72,5	74,5	76,5	78,5	80	82,5
szerokość	46	50	54	58	63	69
rękaw	32	34	36	38	40	42

\* maksymalnie +2% różnicy w wymiarach

# Koszulka sportowa damska



MOŻLIWOŚĆ  
PERSONALIZACJI



## DOSTĘPNE KOLORY:



jasny  
zielony



niebieski



czarny



neonowy

## CECHY CHARAKTERYSTYCZNE

- Single Jersey, 95 % micro poliester, 5 % elastan
- gładki, elastyczny, szybkoschnący materiał
- idealne do uprawiania sportu i aktywności fizycznej
- ciasno dopasowany krój po bokach
- ozdobnie przeszycie
- wąska lamówka z materiału wierzchniego
- lamówka na karku wzmocniona kontrastową taśmą
- krótkie rękawy raglanowe
- lekko przedłużona w tylnej części
- etykieta w formie naklejki
- materiał przystosowany do sublimacji (jasne kolory)

## ZNAKOWANIE

- standardowe Logo SGGW na sercu na lewym rękawie
- flaga Polski
- możliwość personalizacji (logo instytutu / wydziału / jednostki organizacyjnej - dopuszczone przez Rektora)
- nadruk - technologia dtg - termotransfer lub sitodruk
- średnica logotypu SGGW 7-8 cm, szerokość flagi 5 cm

## DOSTĘPNE ROZMIARY:

wymiar	XS	S	M	L	XL	XXL
długość	61	63	65	67	69	71
szerokość	38	42	46	50	55	61
rękaw	22	23,5	25	26,5	28	29,5

\* maksymalnie +2% różnicy w wymiarach

# Koszulka polo damska



## DOSTĘPNE KOLORY:



zielony



biały



czarny



żółty

## CECHY CHARAKTERYSTYCZNE

- dostępne kolory: zielony (nadruki w kolorze białym), biały (nadruki w kolorze zielonym), czarny (nadruki w kolorze białym), żółty (nadruki w kolorze czarnym)
- dopasowany krój z bocznymi szwami
- pique, 65 % bawełna, 35 % poliester
- kołnierzyk i mankiety z dzianiny ściągaczowej 1:1 z kontrastowym paskiem
- wąskie plisy z 3-5 guzikami w kolorze materiału
- wewnętrzna część lamówki wykończona taśmą z tego samego materiału co koszulka
- szew na ramionach wzmocniony taśmą
- logo SGGW na sercu
- rozmiary: XS, S, M, L, XL, 2XL
- średnica około 7-8 cm
- nadruk - Haft Komputerowy

## DOSTĘPNE ROZMIARY:

wymiar	XS	S	M	L	XL	XXL
długość	63	65	67	69	71	73
szerokość	38	42	46	50	55	61
rękaw	15,5	16	16,5	17	17,5	18

\* maksymalnie +2% różnicy w wymiarach



# Koszulka polo męska



## DOSTĘPNE KOLORY:



zielony



biały



czarny



żółty

## CECHY CHARAKTERYSTYCZNE

- dostępne kolory: Zielony(nadruki w kolorze białym), Biały(nadruki w kolorze zielonym), Czarny(nadruki w kolorze białym), Żółty(nadruki w kolorze czarnym)
- dopasowany krój z bocznymi szwami
- pique, 65 % bawełna, 35 % poliester
- kołnierzyk i mankiety z dzianiny ściągaczowej 1:1 z kontrastowym paskiem
- wąskie plisy z 3-5 guzikami w kolorze materiału
- wewnętrzna część lamówki wykończona taśmą z tego samego materiału co koszulka
- szew na ramionach wzmocniony taśmą
- logo SGGW na sercu
- rozmiary: S, M, L, XL, 2XL, 3XL
- średnica logo 7-8 cm
- Nadruk - Haft Komputerowy

## DOSTĘPNE ROZMIARY:

wymiar	S	M	L	XL	XXL	XXXL
długość	69	73	77	80	82	83
szerokość	48	52	55	58	61	65
rękaw	20	22	24	26	28	29

\* maksymalnie +2% różnicy w wymiarach



# Koszulka bawełniana damska



MOŻLIWOŚĆ  
PERSONALIZACJI



## DOSTĘPNE KOLORY:

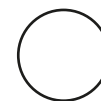

biały



czarny



żółty



jasny  
zielony



jasnoniebieski



bordowy

## CECHY CHARAKTERYSTYCZNE

- wysokiej jakości t-shirt damski,
- 100% bawełna
- gramatura 200g/m<sup>2</sup> (minimum lub więcej)
- dostępne kolory: biały(nadruk w kolorze zielonym), czarny(nadruk w kolorze białym), żółty(nadruk w kolorze czarnym), jasny zielony(nadruk w kolorze Czarnym), jasnoniebieski(nadruk w kolorze białym), bordowy(nadruk w kolorze białym)
- dostępne wymiary: S, M, L, XL, 2XL, 3XL
- wąska lamówka z dodatkiem 5% elastanu wzmocnienie na ramionach
- bez szwów bocznych
- standardowe Logo SGGW w centralnym miejscu na środku koszulki.
- możliwość Personalizacji (Logo Instytutu / Wydziału / Jednostki Organizacyjnej - dopuszczone przez Rektora)
- nadruk - Druk DTG lub Sitodruk

## DOSTĘPNE ROZMIARY:

wymiar	S	M	L	XL	XXL	XXXL
długość	61	63	65	68	70	72
szerokość	42	46	50	55	60	65
rękaw	10	11	12	13	14	15

\* maksymalnie +2% różnicy w wymiarach



# Koszulka bawełniana męska



MOŻLIWOŚĆ  
PERSONALIZACJI



## DOSTĘPNE KOLORY:

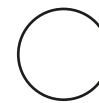

biały



czarny



żółty



jasny  
zielony



jasnoniebieski



bordowy

## CECHY CHARAKTERYSTYCZNE

- \* wysokiej jakości t-shirt męski,
- \* 100% bawełna
- \* gramatura 200g/m2 (minimum lub więcej)
- \* dostępne kolory: biały(nadruk w kolorze zielonym), czarny(nadruk w kolorze białym), żółty(nadruk w kolorze czarnym), jasny zielony(nadruk w kolorze Czarnym), jasnoniebieski(nadruk w kolorze białym), bordowy(nadruk w kolorze białym)
- \* dostępne wymiary: S, M, L, XL, 2XL, 3XL, 4XL, 5XL
- \* wąska lamówka z dodatkiem 5% elastanu wzmocnienie na ramionach
- \* bez szwów bocznych
- \* Standardowe logo SGGW w centralnym miejscu na środku koszulki.
- \* możliwość Personalizacji (Logo Instytutu / Wydziału / Jednostki Organizacyjnej - Dopuszczone przez Rektora)
- \* nadruk - druk DTG lub sitodruk

## DOSTĘPNE ROZMIARY:

wymiar	XS	S	M	L	XL	XXL	3XL	4XL	5XL
długość	68	70	72	74	76	78	81	84	87
szerokość	43	47	51	55	59	64	70	76	82
rękaw	18,5	19,5	20,5	21,5	22,5	23,5	24,5	25,5	26,5

\* maksymalnie +2% różnicy w wymiarach



# Koszulka bawełniana męska cienka



MOŻLIWOŚĆ  
PERSONALIZACJI



## DOSTĘPNE KOLORY:

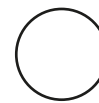

biały



czarny



fioletowy



czerwony



jasny  
zielony



Butelkowa  
zieleń



błękitny



granatowy

## CECHY CHARAKTERYSTYCZNE

- Single Jersey, 100 % bawełna, wykończenie silikonowe
- bez etykiety - gotowy do rebrandingu
- bez szwów bocznych
- wąska lamówka z dzianiny ściągaczowej 1:1 z dodatkiem 5 % elastanu
- etykieta na lamówce z tyłu w neutralnym rozmiarze
- taśma wzmacniająca na ramionach
- wykończenie silikonowe
- Gramatura: 160g

## ZNAKOWANIE

- Oznakowanie Logo SGGW ( Projekt Specjalny )
- Możliwość Personalizacji ( Nazwa Instytutu / Wydziału / Jednostki Organizacyjnej ) w centralnej części
- Nadruk – Sitodruk

## DOSTĘPNE ROZMIARY:

wymiar	S	M	L	XL	XXL	3XL
długość	70	72	74	76	78	81
szerokość	47	51	55	59	64	70
rękaw	19,5	20,5	21,5	22,5	23,5	24,5

\* maksymalnie +2% różnicy w wymiarach



# Koszulka bawełniana damska



MOŻLIWOŚĆ  
PERSONALIZACJI



## DOSTĘPNE KOLORY:

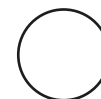

biały



czarny



fioletowy



czerwony



jasny  
zielony



Butelkowa  
zieleń



błękitny



granatowy

## CECHY CHARAKTERYSTYCZNE

- Single Jersey, 100 % bawełna, wykończenie silikonowe
- bez etykiety - gotowy do rebrandingu
- dopasowany krój ze szwami bocznymi
- wąska lamówka z dzianiny ściągaczowej 1:1 z dodatkiem 5 % elastanu
- etykieta na lamówce z tyłu w neutralnym rozmiarze
- lamówka na karku wzmocniona taśmą z materiału wierzchniego
- szew wzmacniający na ramionach
- wykończenie silikonowe
- Gramatura: 160g

## ZNAKOWANIE

- Oznakowanie Logo SGGW ( Projekt Specjalny )
- Możliwość Personalizacji ( Nazwa Instytutu / Wydziału / Jednostki Organizacyjnej ) w centralnej części
- Nadruk – Sitodruk

## DOSTĘPNE ROZMIARY:

wymiar	XS	S	M	L	XL	XXL
długość	62	64	66	68,5	71	73,5
szerokość	40	44	48	52	58	64
rękaw	15,5	16,5	17,5	18,5	19,5	20,5

\* maksymalnie +2% różnicy w wymiarach

# Bluza męska z kapturem



MOŻLIWOŚĆ  
PERSONALIZACJI



## DOSTĘPNE KOLORY:



czarny



biały



czerwony



żółty



zielony



ciemno-  
zielony

## CECHY CHARAKTERYSTYCZNE

- \* czesana strona wewnętrzna
- \* 65 % bawełna, 35 % poliester
- \* Gramatura 320g
- \* bez etykiety - gotowy do rebrandingu
- \* prosty krój ze szwami bocznymi
- \* kaptur z podszewką ściągany za pomocą sznurka
- \* etykieta na lamówce z tyłu w neutralnym rozmiarze
- \* wewnętrzna tylna część lamówki wzmocniona kolorową taśmą z materiału wierzchniego
- \* kieszeń typu kangurka
- \* dolny ściągacz i mankiety rękawów z dzianiny ściągaczowej 2:2 z dodatkiem 5 % elastanu

## ZNAKOWANIE

- \* standardowe logo SGGW na sercu
- \* średnica standardowego logo 7 cm w przypadku personalizacji wymiar wg. proporcji
- \* możliwość Personalizacji (Logo Instytutu / Wydziału / Jednostki Organizacyjnej - Dopuszczone przez Rektora)
- \* nadruki – standardowe Logo SGGW Haft Komputerowy w przypadku personalizacji – Sitodruk

## DOSTĘPNE ROZMIARY:

wymiar	S	M	L	XL	2XL	3XL
długość	70	72	74	76	78	80
szerokość	52	56	60	64	68,5	74,5
rękaw	66	67	68	69	70	71,5

\* maksymalnie +2% różnicy w wymiarach

# Bluza damska z kapturem



MOŻLIWOŚĆ  
PERSONALIZACJI



## DOSTĘPNE KOLORY:



czarny



biały



czerwony

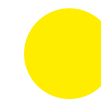

żółty



zielony



ciemno-  
zielony

## CECHY CHARAKTERYSTYCZNE

- \* czesana strona wewnętrzna
- \* 65 % bawełna, 35 % poliester
- \* Gramatura 320g
- \* bez etykiety - gotowy do rebrandingu
- \* dopasowany krój ze szwami bocznymi
- \* kaptur z podszewką ściągany za pomocą sznurka
- \* etykieta na lamówce z tyłu w neutralnym rozmiarze
- \* wewnętrzna tylna część lamówki wzmocniona kolorową taśmą z materiału wierzchniego
- \* kieszeń typu kangurka
- \* dolny ściągacz i mankiety rękawów z dzianiny ściągaczowej 2:2 z dodatkiem 5 % elastanu

## ZNAKOWANIE

- \* standardowe logo SGGW na sercu
- \* średnica standardowego logo 6 cm w przypadku personalizacji wymiar wg. proporcji
- \* możliwość Personalizacji (Logo Instytutu / Wydziału / Jednostki Organizacyjnej - Dopuszczone przez Rektora)
- \* nadruki – standardowe Logo SGGW Haft Komputerowy w przypadku personalizacji – Sitodruk

## DOSTĘPNE ROZMIARY:

wymiar	S	M	L	XL	XXL
długość	65	67	69	71	73
szerokość	48	52	56	62	68
rękaw	63	64	65	66	67

\* maksymalnie +2% różnicy w wymiarach

# Bluza SGGW



## DOSTĘPNE KOLORY:



Niebieski



Melange/  
Szary



czerwony



Jasno  
Zielony



Zieleń  
butelkowa

## CECHY CHARAKTERYSTYCZNE

- czesana strona wewnętrzna
- 65 % bawełna, 35 % poliester
- Gramatura 320g
- bez etykiety - gotowy do rebrandingu
- prosty krój ze szwami bocznymi
- kaptur z podszewką ściągany za pomocą sznurka
- etykieta na lamówce z tyłu w neutralnym rozmiarze
- wewnętrzna tylna część lamówki wzmocniona kolorową taśmą z materiału wierzchniego
- kieszeń typu kangurka
- dolny ściągacz i mankiety rękawów z dzianiny ściągaczowej 2:2 z dodatkiem 5 % elastanu

## ZNAKOWANIE

- SGGW Warsaw University of Life Science po środku bluzy
- Brak możliwości personalizacji
- Nadruk - Haft Komputerowy ( kolor: Zielony, czerwony, niebieski haft w kolorze białym, Szary – haft czarny )

## DOSTĘPNE ROZMIARY:

wymiar	S	M	L	XL	2XL	3XL
długość	70	72	74	76	78	80
szerokość	52	56	60	64	68,5	74,5
rękaw	66	67	68	69	70	71,5

\* maksymalnie +2% różnicy w wymiarach

# Bluza Baseballówka



## DOSTĘPNE KOLORY:



Bordowo/  
Szary



Zielono/  
Biały



Granatowo/  
Szary

## CECHY CHARAKTERYSTYCZNE

- Kontrastowe rękawy
- Stójka, ściągacze rękawów i dołu bluzy z dzianiny w paski
- Zatrzaski
- Zapinana na zatrzaski w kontrastowym kolorze
- Wszywane kieszenie
- Czesany polar od wewnątrz
- Taśma wzmacniająca na karku
- Uchwyt do zawieszania na karku
- Gramatura: 330 g/m<sup>2</sup>

## ZNAKOWANIE

- Standardowe Logo SGGW na sercu średnica 6 cm (\*logo SGGW na sercu niezmiennie przy personalizacji)
- Możliwość Personalizacji na Plecach (Nazwa Instytutu / Wydziału / Jednostki Organizacyjnej - Dopuszczone przez Rektora)
- Nadruk – Haft

## DOSTĘPNE ROZMIARY:

wymiar	XS	S	M	L	XL	2XL	3XL
długość	62	65	68	71	74	77	80
szerokość	44	48	52	56	60	64	68
rękaw	61	63	65	67	69	71	73

\* maksymalnie +2% różnicy w wymiarach



# Bluza męska



MOŻLIWOŚĆ  
PERSONALIZACJI



## DOSTĘPNE KOLORY:



szary  
melange



czarny



bordowy



błękitny  
melange



zieleń  
butelkowa

## CECHY CHARAKTERYSTYCZNE

- 65 % poliester, 35 % bawełna
- dopasowany krój ze szwami bocznymi
- gramatura 280g lub więcej
- wewnętrzna tylna część lamówki wzmocniona kolorową taśmą z materiału wierzchniego
- raglanowe rękawy z podwójnym przeszyciem
- dolny ściągacz, mankiety i lamówka z dzianiny ściągaczowej 1:1 z dodatkiem 5 % elastanu
- nieczesana strona wewnętrzna
- rozmiary: S, M, L, XL, 2XL, 3XL, 4XL
- kolory: szary melange ( nadruk w kolorze czarnym), czarny(nadruk w kolorze białym), bordowy(nadruk w kolorze białym), błękitny melange(nadruk w kolorze białym)
- Standardowe Logo SGGW w centralnym miejscu na środku bluzy
- Średnica logo 15-20 cm w przypadku personalizacji wymiar wg. proporcji
- możliwość Personalizacji (Logo Instytutu / Wydziału / Jednostki Organizacyjnej - Dopuszczone przez Rektora)
- nadruk - Druk DTG lub Sitodruk

## DOSTĘPNE ROZMIARY:

wymiar	S	M	L	XL	2XL	3XL	4XL
długość	72	74	76	78	80	82	84
szerokość	52	56	60	64	68,5	74,5	80,5
rękaw	63	65	67	69	71	73	75

\* maksymalnie +2% różnicy w wymiarach

# Bluza damska



MOŻLIWOŚĆ  
PERSONALIZACJI



## DOSTĘPNE KOLORY:



szary  
melange



czarny



bordowy



błękitny  
melange



zielen  
butelkowa

## CECHY CHARAKTERYSTYCZNE

- 65 % poliester, 35 % bawełna
- dopasowany krój ze szwami bocznymi
- gramatura 280g lub więcej
- wewnętrzna tylna część lamówki wzmocniona kolorową taśmą z materiału wierzchniego
- raglanowe rękawy z podwójnym przeszyciem
- dolny ściągacz, mankiety i lamówka z dzianiny ściągaczowej 1:1 z dodatkiem 5 % elastanu
- nieczesana strona wewnętrzna
- rozmiary: XS, S, M, L, XL, 2XL
- kolory: szary melange, czarny, bordowy, błękitny melange
- standardowe Logo SGGW w centralnym miejscu na środku bluzy
- możliwość Personalizacji (Logo Instytutu / Wydziału / Jednostki Organizacyjnej - Dopuszczone przez Rektora)
- nadruk - Druk DTG lub Sitodruk
- średnica logo 15-20 cm w przypadku personalizacji wymiar wg. proporcji

## DOSTĘPNE ROZMIARY:

wymiar	XS	S	M	L	XL	XXL
długość	63	65	67	69	71	73
szerokość	44	48	52	56	61	66
rękaw	69	71	73	75	77	79

\* maksymalnie +2% różnicy w wymiarach



# Softshell męski

#JestesmyWidoczni



MOŻLIWOŚĆ  
PERSONALIZACJI



## DOSTĘPNE KOLORY:



czarny



niebieski



czerwony



khaki

## CECHY CHARAKTERYSTYCZNE

- 94 % poliester, 6 % elastan TPU membrana
- mikro polar: 100 % poliester, wykończenie antypillingowe wodoodporność 14 000 mm, oddychalność 2 000 g/m<sup>2</sup>/24 godz
- 3-warstwowy softshell z membraną
- zamek błyskawiczny z odwróconym suwakiem na całej długości z ochroną podbródka
- odpinany kaptur
- kolor: Seledynowy
- rozmiary: S, M, L, XL, 2XL, 3XL, 4XL
- kieszonka na suwak z przodu kurtki na środku
- regulowane rękawy na rzepy
- dolny brzeg regulowany za pomocą elastycznego ściągacza
- standardowe Logo SGGW na sercu średnica około 7-8 cm
- możliwość Personalizacji na rękawie (Logo Instytutu / Wydziału / Jednostki Organizacyjnej - Dopuszczone przez Rektora)
- nadruk - haft komputerowy w kolorze ciemno zielonym

## DOSTĘPNE ROZMIARY:

wymiar	S	M	L	XL	2XL	3XL	4XL
długość	69	71,5	74	76,5	79	81,5	84
szerokość	51	55	59	63	68	74	80
rękaw	63	65	67	69	71	73	75

\* maksymalnie +2% różnicy w wymiarach

# Softshell damski

#JestesmyWidoczni



MOŻLIWOŚĆ  
PERSONALIZACJI



## DOSTĘPNE KOLORY:



czarny



niebieski



czerwony



khaki

## CECHY CHARAKTERYSTYCZNE

- 94% poliester, 6% elastan TPU membrana
- Mikro polar: 100 % poliester, wykończenie antypillingowe wodoodporność 14 000 mm, oddychalność 2 000 g/m<sup>2</sup>/24 godz
- 3-warstwowy softshell z membraną
- zamek błyskawiczny z odwróconym suwakiem na całej długości z ochroną podbródka
- odpinany kaptur
- kolor: Seledynowy
- kurtka taliowana
- rozmiary: XS, S, M, L, XL, 2XL, 3XL
- kieszonka na suwak z przodu kurtki na środku
- regulowane rękawy na rzepy
- dolny brzeg regulowany za pomocą elastycznego ściągacza
- standardowe Logo SGGW na sercu średnica około 7-8 cm
- możliwość personalizacji na rękawie (Logo Instytutu / Wydziału / Jednostki Organizacyjnej - Dopuszczone przez Rektora)
- nadruk - haft komputerowy w kolorze ciemno zielonym

## DOSTĘPNE ROZMIARY:

wymiar	XS	S	M	L	XL	2XL	3XL
długość	61	63	65	67,5	70	71	75
szerokość	46	50	54	58	64	70	75
rękaw	58	59	60	61	63	64	64,5

\* maksymalnie +2% różnicy w wymiarach

# Kurtka przeciwdeszczowa męska



\* maksymalnie +2% różnicy w wymiarach

## DOSTĘPNE KOLORY:



czarny



granatowy



Szmaragdowy/Granat



Czerwony/Granat

## CECHY CHARAKTERYSTYCZNE

- lekka wodoodporna tkanina z membraną
- wykończenie BIONIC FINISH® ECO zapobiegające przenikaniu wody
- krój z bocznymi częściami
- wodoodporny zamek zakończony ochroną podbródka
- odpinany kaptur ściągany sznurkiem
- regulowane obszycia rękawów za pomocą rzepu
- boczne kieszenie z zamkiem błyskawicznym z odwróconą cewką
- wewnętrzna kieszeń na piersi zapinana na rzep
- klejone szwy
- lekko przedłużona w tylnej części
- dolna lamówka koszulki z gumką
- wentylacja w tylnej części
- elementy odblaskowe
- podszewka: siatka, 100 % poliester
- wodoodporność 5 000 mm,
- oddychalność 3 000 g/m<sup>2</sup>/24 godz.

## ZNAKOWANIE

- Standardowe Logo SGGW na sercu średnica 6 cm (\*logo SGGW na sercu niezmiennie przy personalizacji)
- Możliwość Personalizacji na rękawie (Logo Instytutu / Wydziału / Jednostki Organizacyjnej - Dopuszczone przez Rektora)
- Nadruk – Sitodruk

## DOSTĘPNE ROZMIARY:

wymiar	M	L	XL	2XL	3XL
długość	70	72	74	76	78
szerokość	53	57	61	66	72
rękaw	67	68	69	70	71

# Kurtka przeciwdeszczowa damska



\* maksymalnie +2% różnicy w wymiarach

## DOSTĘPNE KOLORY:



czarny



szmaragdowy/granat



czerwony/granat

## CECHY CHARAKTERYSTYCZNE

- lekka wodoodporna tkanina z membraną
- wykończenie BIONIC FINISH® ECO zapobiegające przenikaniu wody
- krój z bocznymi częściami
- wodoodporny zamek zakończony ochroną podbródka
- odpinany kaptur ściągany sznurkiem
- regulowane obszycia rękawów za pomocą rzepu
- boczne kieszenie z zamkiem błyskawicznym z odwróconą cewką
- wewnętrzna kieszeń na piersi zapinana na rzep
- klejone szwy
- lekko przedłużona w tylnej części
- dolna lamówka koszulki z gumką
- wentylacja w tylnej części
- elementy odblaskowe
- podszewka: siatka, 100 % poliester
- wodoodporność 5 000 mm,
- oddychalność 3 000 g/m<sup>2</sup>/24 godz.

## ZNAKOWANIE

- Standardowe Logo SGGW na sercu średnica 6 cm (\*logo SGGW na sercu niezmiennie przy personalizacji)
- Możliwość Personalizacji na rękawie (Logo Instytutu / Wydziału / Jednostki Organizacyjnej - Dopuszczone przez Rektora)
- Nadruk – Sitodruk

## DOSTĘPNE ROZMIARY:

wymiar	XS	S	M	L	XL	2XL
długość	60,5	62,5	64,5	66,5	68,5	70,5
szerokość	44	48,5	52,5	56,5	62,5	68,5
rękaw	61	62	63	64	65	66

# Skarpetki



## CECHY CHARAKTERYSTYCZNE

- skład: 80% Bawełna, 17% Poliamid, 3% Elastan (możliwość różnicy w składzie do 5%)
- jakość pierwsza
- produkt polski
- długość: za kostkę
- rozmiary: 35-37, 38-40, 41-43, 44-46
- specjalna personalizacja skarpet stworzona przez Biuro Promocji SGGW

## DOSTĘPNE ROZMIARY:

rozmiar	35-37	38-40	41-43	44-46
---------	-------	-------	-------	-------

\* maksymalnie +2% różnicy w wymiarach





Szczegółowa lista adresów poszczególnych jednostek (odbiorców)			
Administracja Obiektów Sportowych	Anna Krysiak	22 59 31 282, 606 443 166	anna_krysiak@sggw.edu.pl
	Agnieszka Zdziechowicz	22 59 31 280, 600 766 679	agnieszka_zdziechowicz@sggw.edu.pl
Biurowo Bezpieczeństwa Informacji	Paulina Bosak	22 59 35 568	paulina_bosak@sggw.edu.pl
Biurowo ds. Osób z Niepełnosprawnościami i Dostępności	Aleksandra Zajac	22 59 32 403	aleksandra_zajac@sggw.edu.pl
	Angelika Brzostek	22 59 32 402	angelika_brzostek@sggw.edu.pl
Biurowo Kadr i Plac	Ewelina Górska	22 59 31 354	ewelina_gorska@sggw.edu.pl
Biurowo Karier	Agnieszka Ballaun	22 59 32 441	agnieszka_ballaun@sggw.edu.pl
Biurowo Obsługi Nauki	Mateusz Siemaszko	22 59 35 685	mateusz_siemaszko@sggw.edu.pl
Biurowo Projektów Krajowych	Agnieszka Mietlicka	22 59 35 695	agnieszka_mietlicka@sggw.edu.pl
	Anna Banasiewicz	22 59 35 684	anna_banasiewicz@sggw.edu.pl
Biurowo Projektów Międzynarodowych	Krzysztof Matulewicz	22 59 31 841	krzysztof_matulewicz@sggw.edu.pl
Biurowo Projektów Strukturalnych i Inwestycyjnych	Bartosz Budzynowski	22 59 35 664	bartosz_budzynowski@sggw.edu.pl
Biurowo Promocji	Karol Kolodziejczak	22 59 38 881	karol_kolodziejczak@sggw.edu.pl
Biurowo Spraw Studenckich	Emilia Borkowska	22 59 31 020	emilia_borkowska@sggw.edu.pl
Biurowo Współpracy Międzynarodowej	Joanna Zach	22 59 31 051	joanna_zach@sggw.edu.pl
	Katarzyna Specjalska	22 59 31 313	katarzyna_specjalska@sggw.edu.pl
Centrum Transferu Technologii	Izabela Kalinowska	22 59 35 688	izabela_kalinowska@sggw.edu.pl
Chór	Katarzyna Mykietyn	504 986 209	katarzyna_mykietyn@sggw.edu.pl
Inspektor Bezpieczeństwa i Higieny Pracy	Barbara Kędzia	22 59 31 271, 603 867 022	barbara_kedzia@sggw.edu.pl
LZA Promni	Radosław Puszyło	697 901 758	promni@sggw.edu.pl
Sekretariat Rzecznika Dyscyplinarnego ds. Nauczycieli Akademickich Rzecznika ds. Mobbingu i Pełnomocnika Rektora ds. Równego Traktowania	Małgorzata Miedzierska	22 59 31 363	malgorzata_miedzierska@sggw.edu.pl
Wydział Biologii i Biotechnologii	Dr hab. Marzena Sujkowska-Rybkowska	22 59 32 659	marzena_sujkowska@sggw.edu.pl
Wydział Budownictwa i Inżynierii Środowiska	Kamila Okreglicka	22 59 35 010, 502 388 443	kamila_okreglicka@sggw.edu.pl
Wydział Ekonomii	Renata Panasewicz	22 59 24 010	Renata_Panasewicz@sggw.edu.pl
	Dr hab. Marcin Ratajczak, prof. SGGW		Marcin_Ratajczak@sggw.edu.pl
Wydział Leśny	Agnieszka Bronisz	22 59 38 010	agnieszka_bronisz@sggw.edu.pl
	Agnieszka Daniluk	22 59 38 008	agnieszka_daniluk@sggw.edu.pl
Wydział Medycyny Weterynaryjnej	Karolina Bińka-Białek	22 59 36 012	karolina_binka-bialek@sggw.edu.pl
Wydział Rolnictwa i Ekologii	Bogumiła Szymańska	22 59 32 515	bogumila_szymanska@sggw.edu.pl
	Hanna Majcher	22 59 32 501	hanna_majcher@sggw.edu.pl
Wydział Socjologii i Pedagogiki	Katarzyna Stankiewicz	22 59 34 713	katarzyna_stankiewicz@sggw.edu.pl
Wydział Technologii Drewna	dr hab. Piotr Borysiuk, prof. SGGW	22 59 38 500, 606 375 218	piotr_borysiuk@sggw.edu.pl
Wydział Technologii Żywności	Bartłomiej Zieniuk	22 59 37 621, 725 300 633	bartlomiej_zieniuk@sggw.edu.pl
Wydział Inżynierii Produkcji	dr inż. Jacek Słoma	22 59 34 585	jacek_sloma@sggw.edu.pl
Wydział Zastosowań Informatyki i Matematyki	Beata Sztab	22 59 37 213	beata_sztab@sggw.edu.pl
Centrum Badań Klimatu	dr hab. Nina Drejerska, prof. SGGW	22 59 34 082, 22 59 34 001	nina_drejerska@sggw.edu.pl
Instytut Ekonomii i Finansów	Joanna Ratyńska-Jagoda	22 59 34 009	joanna_ratynska-jagoda@sggw.edu.pl
	Ewa Pielaszkiewicz	22 59 34 007	ewa_pielaszkiewicz@sggw.edu.pl
Instytut Inżynierii Ładowej	Wanda Kos	22 59 35 003	wanda_kos@sggw.edu.pl
Instytut Inżynierii Środowiska	Bożena Dohojda	22 59 35 009, 609 365 082	bozena_dohojda@sggw.edu.pl
Instytut Nauk Drzewnych i Meblarstwa	dr inż. Dominika Szadkowska	22 59 38 651, 661 124 785	dominika_szadkowska@sggw.edu.pl
	Agnieszka Bińkiewicz	505 331 152	agnieszka_binkiewicz@sggw.edu.pl
Instytut Nauk Leśnych	Agnieszka Bronisz	22 59 38 010	agnieszka_bronisz@sggw.edu.pl
	Agnieszka Daniluk	22 59 38 008	agnieszka_daniluk@sggw.edu.pl
Instytut Nauk o Zwierzętach	Agnieszka Serwatka	22 59 36 510	agnieszka_serwatka@sggw.edu.pl
Instytut Nauk Socjologicznych i Pedagogiki	dr Małgorzata H. Herudzińska	502 843 721	malgorzata_herudzinska@sggw.edu.pl
Instytut Rolnictwa	Monika Golonka	22 59 32 645, 517 911 210	monika_golonka@sggw.edu.pl
Instytut Zarządzania	Katarzyna Jarzabek	22 59 34 280	katarzyna_jarzabek@sggw.edu.pl
Szkola Doktorska	Agnieszka Otlowska	22 59 35 673	agnieszka_otlowska@sggw.edu.pl
Kolo Naukowe Gospodarki Przestrzennej	Joanna Budnicka-Kosior	22 59 38 217, 606 605 555	joanna_budnicka-kosior@sggw.edu.pl
Kolo Naukowe Rolników	Krzysztof Pągowski	511 517 974	krzysztof_pagowski@sggw.edu.pl
Rada Uczelniana Samorządu Studentów	Bartosz Korba	533 253 998	przewodniczacy@sggw.edu.pl
Biblioteka Główna	Magdalena Fijolek	22 59 35 761	magdalena_fijolek@sggw.edu.pl
Centrum Informatyczne	Katarzyna Szczesniak	22 59 35 564	katarzyna_szczesniak@sggw.edu.pl
Uniwersytet Otwarty	Maria Kołodziejczyk	22 59 31 065	uobiuro@sggw.edu.pl
	Jessica Musijowska	22 59 38 950	

**Załącznik nr 5 do umowy**

**PROTOKÓŁ DOSTAWY  
DOTYCZY UMOWY NR 12/SGGW/2025**

*W dniu ..... dostarczono do Szkoły Głównej Gospodarstwa Wiejskiego w Warszawie .....niżej wymienione materiały promocyjne:*

<b>LP</b>	<b>Nazwa produktu (nazwa producenta, itp.)</b>	<b>Ilość sztuk/ opakowań</b>	<b>Uwagi</b>

Powyższe artykuły zostały dostarczone w stanie nieuszkodzonym i zgodnie ze specyfikacją dołączoną do umowy nr \_\_\_/\_\_\_/2025.

Dostarczone artykuły są fabrycznie zapakowane przez producenta, nieuszkodzone.

Zamawiający dokonał odbioru wszystkich wymienionych powyżej artykułów.

- bez zastrzeżeń

- z zastrzeżeniami

.....  
.....  
(wypełnić w przypadku wystąpienia zastrzeżeń)

....., dnia .....

.....  
(upoważniony pracownik Wykonawcy)

.....  
(upoważniony przedstawiciel SGGW)

# Przelew krajowy

transakcja zło ona poprzez system bankowo ci internetowej PekaoBIZNES<sup>24</sup>

## Szczegóły zlecenia

Typ zlecenia Przelew krajowy  
Status wysłane

## Dane zleceniodawcy

Rachunek zleceniodawcy 16 1240 4432 1111 0000 4731 5734  
Nazwa zleceniodawcy H. ZALE SKA PRACOWNIA REKLAMY AD W SPADK  
Adres zleceniodawcy MNIKÓW 259  
32-084 MORAWICA

## Dane kontrahenta

Rachunek kontrahenta 77 1240 6003 1111 0000 4942 8931  
Nazwa kontrahenta SGGW, Sekcja Zamówie Publicznych  
Adres kontrahenta Nowoursynowska 159bud30, Apt. 1.15  
Warszawa

## Dane zlecenia

Kwota 15 108,09 PLN  
Zlecona data wykonania 25.04.2025  
Tryb realizacji zwykły  
Szczegóły płatno ci zabezp. nale ytego wykonania Umowy  
SZP.250.4.2025

Signature Not  
Verified

Digitally signed  
by Bank Pekao  
S.A.

Date: 2025.04.25  
14:37:35 CEST

Data wystawienia 25.04.2025 14:37

W rozliczeniach transgranicznych należy używać numeru rachunku IBAN oraz kodu BIC.  
Numer IBAN tego rachunku: PL16 1240 4432 1111 0000 4731 5734; kod BIC Banku Pekao SA: PKOPPLPW.  
Bank Polska Kasa Opieki Spółka Akcyjna z siedzibą w Warszawie, ul. Żubra 1, 01-066 Warszawa wpisany pod numerem KRS: 0000014843 do Rejestru Przedsiębiorców, prowadzonego przez Sąd Rejonowy dla m. st. Warszawy, XII Wydział Gospodarczy Krajowego Rejestru Sądowego; NIP: 526-00-06-841; wysokość kapitału zakładowego i kapitału wpłaconego: 262 470 034 złotych, według stanu na dzień 28 grudnia 2012 r.; Środki zgromadzone w Banku Pekao S.A. (dalej: Bank) na rachunkach bankowych objęte są gwarancją Bankowego Funduszu  
Dokument sporządzony elektronicznie na podstawie Art. 7 ust. 1 i 2 Ustawy Prawo bankowe, Art. 60 kc, Art. 20 ust. 2 i 5 Ustawy o rachunkowości. Nie wymaga stempla i podpisu.



**Prorektor ds. Rozwoju**  
Szkoly Głównej Gospodarstwa Wiejskiego  
w Warszawie



Warszawa, 28.03.2025 r.

Nr sprawy: SZP.250.4.2025  
DA-ZP/37/2025

**Pracownia Reklamy AD Halina Zaleńska**  
**ul. Igołomska 12**  
**31-983 Kraków**

**Dotyczy: postępowania prowadzonego w trybie podstawowym bez negocjacji**  
**pn.: "Dostawa artykułów reklamowych dla SGGW na 2025 rok"**

**Wezwanie do uzupełnienia treści oferty**  
**na podstawie przepisu art. 128 ust. 1 ustawy Pzp**

Zamawiający, Szkoła Główna Gospodarstwa Wiejskiego w Warszawie, działając na podstawie art. 128 ust. 1 ustawy z dnia 11 września 2019 r. Prawo zamówień publicznych (tj. Dz. U. z 2024 r. poz. 1320), wzywa Wykonawcę do uzupełnienia w ramach złożonej oferty dla:

- zadania nr 1 - Artykuły piśmiennicze, informacji wymaganej w załączniku nr 1 do SWZ „Formularz cenowy” w kol. 8 „Stawka VAT %” **dla pozycji 4939, Biuro Bezpieczeństwa Informacji, Notatnik**, poprzez podanie stawki VAT, wynikającej z zaoferowanej przez Wykonawcę ceny brutto;

- zadania nr 2 - Artykuły promocyjne, informacji wymaganej w załączniku nr 1 do SWZ „Formularz cenowy” w kol. 8 „Stawka VAT %” **dla pozycji 4918, Biuro Promocji, Apteczka**, poprzez podanie stawki VAT, wynikającej z zaoferowanej przez Wykonawcę ceny brutto.

Wykonawca wbrew wymaganiom załącznika nr 1 do SWZ, w ramach złożonej oferty nie wskazał ww. informacji. W związku z powyższym Zamawiający wzywa Wykonawcę w **terminie 3 dni** do uzupełnienia brakujących wyjaśnień.

Dokumenty należy przekazać za pośrednictwem formularzy do komunikacji dostępnych na platformie e-Zamówienia lub za pomocą poczty elektronicznej na adres e-mail: [joanna\\_sobolewska@sggw.edu.pl](mailto:joanna_sobolewska@sggw.edu.pl)

**dr hab. Marcin Gołębiewski, prof. SGGW**  
**Prorektor ds. Rozwoju**

*/podpisano kwalifikowanym podpisem elektronicznym/*

---

**Szkoła Główna Gospodarstwa**  
**Wiejskiego w Warszawie**

ul. Nowoursynowska 166  
02-787 Warszawa  
+48 22 593 10 11  
prorektor\_rozwoj@sggw.edu.pl  
www.sggw.edu.pl

Pracownia Reklamy i Poligrafii Reklamowej  
31-983 Kraków, ul. Igołomska 12  
tel.: 12 656 16 46, fax: 12 423 58 28, 602 249 109  
www.ad-reklama.pl, e-mail: biuro@ad-reklama.pl

Kraków dnia 01-04-2025 r

Szkoła Główna  
Gospodarstwa Wiejskiego  
ul. Nowoursynowska 166  
02-787 Warszawa

Dotyczy: Dostawa artykułów reklamowych dla SGGW na 2025 rok.

W odpowiedzi na Państwa pismo z dnia 28.03.2024 r. , wezwanie do uzupełnienia treści Oferty uprzejmie informujemy, iż stawka podatku VAT przyjęta dla pozycji:  
Zadanie 1 – pozycja 4939,  
Zadanie 2 – pozycja 4918,  
wynosi 23%.



Dokument  
podpisany przez  
Andrzej Zaleński  
Data: 2025.04.01  
15:58:07 CEST

Z poważaniem  
Andrzej Zaleński



**Prorektor ds. Rozwoju**  
**Szkoły Głównej Gospodarstwa Wiejskiego**  
**w Warszawie**

Warszawa, 03.04.2025 r.

Nr sprawy: SZP.250.4.2025  
DA-ZP/43/2025

**Pracownia Reklamy AD Halina Zaleńska**  
**ul. Igołomska 12**  
**31-983 Kraków**

**Dotyczy: postępowania prowadzonego w trybie podstawowym bez negocjacji**  
**pn.: "Dostawa artykułów reklamowych dla SGGW na 2025 rok"**

**Zawiadomienie o poprawieniu w ofercie omyłek,**  
**o których mowa w art. 223 ust. 2 pkt 2 ustawy - Prawo zamówień publicznych**

Zamawiający, Szkoła Główna Gospodarstwa Wiejskiego w Warszawie, działając na podstawie art. 223 ust. 2 pkt 2 ustawy z dnia 11 września 2019r. – Prawo zamówień publicznych (tj. DZ.U. z 2024 r. poz. 1320) zwanej dalej ustawą, poprawia w ofercie oczywiste omyłki rachunkowe, z uwzględnieniem konsekwencji rachunkowych dokonanych poprawek w załączniku nr 1 do SWZ – „Formularz cenowy” zgodnie z załączoną tabelą dla zadań 1, 2 i 4.

Jednocześnie Zamawiający dokonał zmiany w interaktywnym formularzu ofertowym w rozdziale VIII „Kryteria oceny ofert”:

- rodzaj kryterium „cena” część 1: jest 88 154,10 zł brutto **powinno być 89 445,60 zł brutto,**
- rodzaj kryterium „cena” część 2: jest 191 031,30 zł brutto **powinno być 191 105,10 zł brutto,**
- rodzaj kryterium „cena” część 4: jest 213 208,20 zł brutto **powinno być 212 716,20 zł brutto.**

Pozostałe wyliczenia oferty nie ulegają zmianie.

Załącznik:

- Tabela załącznik nr 1 do SWZ „Formularz cenowy” Pracownia Reklamy AD Halina Zaleńska

***dr hab. Marcin Gołębiowski, prof. SGGW***  
***Prorektor ds. Rozwoju SGGW w Warszawie***  
*/podpisano kwalifikowanym podpisem elektronicznym/*

**Szkoła Główna Gospodarstwa**  
**Wiejskiego w Warszawie**

ul. Nowoursynowska 166  
02-787 Warszawa  
+48 22 593 10 11  
prorektor\_rozwoj@sggw.edu.pl  
[www.sggw.edu.pl](http://www.sggw.edu.pl)

## Formularz cenowy - załącznik nr 1 do SWZ

Zadanie nr 1 - Artykuły piśmiennicze										Po przeliczeniu powinno być		
Numer zamówienia	Jednostka organizacyjna	Nazwa przedmiotu	Dodatkowa personalizacja	Ilość szt.	Cena jednostkowa netto	Wartość netto	Stawka VAT %	Kwota VAT	Wartość brutto	Wartość netto	Kwota VAT	Wartość brutto
1	2	3	4	5	6	7=5*6	8	9=7*8	10=7+9	7=5*6	9=7*8	10=7+9
4935	Instytut Rolnictwa											
<b>RAZEM</b>						1 760,00	X	404,80	2 164,80	1 360,00	312,80	1 672,80
<b>RAZEM ZADANIE NR 1</b>						71 670,00	X	16 484,10	88 154,10	72 720,00	16 725,60	89 445,60

Zadanie nr 2 - Artykuły promocyjne										Po przeliczeniu powinno być		
Numer zamówienia	Jednostka organizacyjna	Nazwa przedmiotu	Dodatkowa personalizacja	Ilość szt. / kg	Cena jednostkowa netto	Wartość netto	Stawka VAT %	Kwota VAT	Wartość brutto	Wartość netto	Kwota VAT	Wartość brutto
1	2	3	4	5	6	7=5*6	8	9=7*8	10=7+9	7=5*6	9=7*8	10=7+9
4971	Biuro Projektów Strukturalnych i Inwestycyjnych	Krówki - Nie	Nie	9 kg	60,00	480,00	23%	110,40	590,40	540,00	124,20	664,20
<b>RAZEM</b>						3 280,00	X	754,40	4 034,40	3 340,00	768,20	4 108,20
<b>RAZEM ZADANIE NR 2</b>						155 300,00	X	35 721,30	191 031,30	155 370,00	35 735,10	191 105,10

Zadanie nr 4 - Artykuły tekstylne										Po przeliczeniu powinno być		
Numer zamówienia	Jednostka organizacyjna	Nazwa przedmiotu	Dodatkowa personalizacja	Ilość szt.	Cena jednostkowa netto	Wartość netto	Stawka VAT %	Kwota VAT	Wartość brutto	Wartość netto	Kwota VAT	Wartość brutto
1	2	3	4	5	6	7=5*6	8	9=7*8	10=7+9	7=5*6	9=7*8	10=7+9
4714, 4918	Biuro Promocji											
<b>RAZEM</b>						32 790,00	X	7 541,70	40 331,70	32 390,00	7 449,70	39 839,70
<b>RAZEM ZADANIE NR 4</b>						173 340,00	X	39 868,20	213 208,20	172 940,00	39 776,20	212 716,20



## Dane podstawowe

Nazwa firmy przedsiębiorcy  
Halina Zaleńska Pracownia Reklamy "AD" w spadku

Imię  
Halina

NIP  
6770001808

Nazwisko  
Zaleńska

REGON  
351020982

Przedsiębiorca posiada obywatelstwa państw  
Polska

## Dane kontaktowe

Telefon

-

Strona WWW

-

Adres e-mail

-

Inna forma kontaktu

-

## Dane adresowe

Stale miejsce wykonywania działalności gospodarczej  
woj. MAŁOPOLSKIE, pow. Kraków, gm. Kraków, miejsc. Kraków, ul. Igołomska, nr 12, 31-983

Dodatkowe stałe miejsca wykonywania działalności gospodarczej

-

Adres do doręczeń

Halina Zaleńska, woj. MAŁOPOLSKIE, pow. Kraków, gm. Kraków, miejsc. Kraków, ul. Igołomska, nr 12, 31-983

Adres do doręczeń elektronicznych

-

## Dane dodatkowe

Data rozpoczęcia wykonywania działalności gospodarczej  
1992-02-17

Data zaprzestania wykonywania działalności gospodarczej

-

Data zawieszenia wykonywania działalności gospodarczej

-

Data wykreślenia wpisu z rejestru

-

Data wznowienia wykonywania działalności gospodarczej

-

Mażeńska wspólność majątkowa

-

Status indywidualnej działalności gospodarczej

Aktywny (PRZEDSIĘBIORCA ZMARŁ - USTANOWIONO ZARZĄD SUKCESYJNY)

Data zgonu przedsiębiorcy  
2024-09-08

Data ustanowienia zarządu sukcesyjnego  
2024-09-08

Data wygaśnięcia zarządu sukcesyjnego

-

Przeważająca działalność gospodarcza (kod PKD2007)

73.11.Z Działalność agencji reklamowych

Wykonywana działalność gospodarcza (kody PKD2007)

73.11.Z Działalność agencji reklamowych

96.09.Z Pozostała działalność usługowa, gdzie indziej niesklasyfikowana

77.11.Z Wynajem i dzierżawa samochodów osobowych i furgonetek

74.20.Z Działalność fotograficzna

74.10.Z Działalność w zakresie specjalistycznego projektowania

---

73.12.D Pośrednictwo w sprzedaży miejsca na cele reklamowe w pozostałych mediach

---

73.12.C Pośrednictwo w sprzedaży miejsca na cele reklamowe w mediach elektronicznych (Internet)

---

73.12.B Pośrednictwo w sprzedaży miejsca na cele reklamowe w mediach drukowanych

---

63.11.Z Przetwarzanie danych; zarządzanie stronami internetowymi (hosting) i podobna działalność

---

58.19.Z Pozostała działalność wydawnicza

---

46.43.Z Sprzedaż hurtowa elektrycznych artykułów użytku domowego

---

46.19.Z Działalność agentów zajmujących się sprzedażą towarów różnego rodzaju

---

18.14.Z Intrologatorstwo i podobne usługi

---

18.13.Z Działalność usługowa związana z przygotowaniem do druku

---

18.12.Z Pozostałe drukowanie

---

17.23.Z Produkcja artykułów piśmiennych

---

Spółki cywilne, których wspólnikiem jest przedsiębiorca

brak wpisów

---

Zakazy

brak wpisów

---

Informacje dotyczące upadłości / postępowania naprawczego / postępowania restrukturyzacyjnego

brak wpisów

---

Zarządca sukcesyjny

Data ustanowienia zarządcy  
2024-09-08

---

Imię i nazwisko  
Andrzej Zaleński

---

NIP

-

---

Zarządca sukcesyjny posiada obywatelstwa państw  
Polska

---

Adres do doręczeń  
AD Reklama, Andrzej Zaleński, woj. MAŁOPOLSKIE, pow. Kraków, gm. Kraków, miejsc. Kraków, ul. Igołomska, nr 12, 31-983

---

Adres e-mail  
andrzej@ad-reklama.pl

---

Strona www  
ad-reklama.pl

---

Telefon  
602249109

---

Kwalifikacje zawodowe

brak wpisów

---

Przedsiębiorca ma obowiązek posiadać tytuł prawny do nieruchomości, której adres wpisano do CEIDG, pod rygorem wykreślenia z CEIDG (wpisowi

podlegają adres do doręczeń oraz jeżeli przedsiębiorca takie miejsce posiada adres stałego miejsca wykonywania działalności gospodarczej).

Przedsiębiorca ma obowiązek dokonywać zmian wpisu w terminach, określonych w art. 15 ust. 1 ustawy z dnia 6 marca 2018 r. o Centralnej Ewidencji i Informacji o Działalności Gospodarczej i Punkcie Informacji dla Przedsiębiorcy pod rygorem wykreślenia z CEIDG.

Osoba fizyczna wpisana do CEIDG może ponieść odpowiedzialność za szkodę wyrządzoną zgłoszeniem do CEIDG nieprawdziwych danych, jeżeli podlegały obowiązkowi wpisu na jej wniosek, a także niezgłoszeniem danych podlegających wpisowi do CEIDG w ustawowym terminie albo niezgłoszeniem zmian danych objętych wpisem.

Organy administracji publicznej nie mogą domagać się od przedsiębiorców okazywania, przekazywania lub załączania do wniosków i innych przedkładanych przed nimi pism, zaświadczeń o wpisie do CEIDG.

**Ważna informacja** Rejestracja w CEIDG i wszelkie czynności związane z wpisem są bezpłatne